

Ministero delle Infrastrutture e dei Trasporti

**DIPARTIMENTO PER LE INFRASTRUTTURE,
I SISTEMI INFORMATIVI E STATISTICI
DIREZIONE GENERALE PER I SISTEMI INFORMATIVI E STATISTICI (DGSIS)
Div. 3 - Ufficio di Statistica**

PROGRAMMAZIONE STRATEGICA 2019

OBIETTIVO OPERATIVO:

**STATISTICHE SULL'INCIDENTALITA' NEI TRASPORTI STRADALI,
ANCHE CON RIFERIMENTO ALLA TIPOLOGIA DI STRADA**

Ufficio di Statistica (DGSIS) del Ministero delle Infrastrutture e dei Trasporti

INCIDENTALITÀ STRADALE IN ITALIA

INCIDENTALITÀ STRADALE IN ITALIA

(a cura dell'Ufficio di Statistica (DGSIS) del Ministero delle Infrastrutture e dei Trasporti)

La seguente **Tab. RF.IS.1.1.0**, composta da tre sezioni e prodotta in base ai dati di fonte ISTAT, mostra l'andamento 2001-2018 del numero totale di incidenti, del numero di incidenti mortali, di morti e feriti e dei 5 indicatori di incidentalità (mortalità, lesività, gravità, specifico di mortalità e specifico di incidentalità) nell'ambito della modalità stradale.

I tre prospetti mettono, tra l'altro, in rilievo, come, nei 18 anni considerati:

- il numero di incidenti, che evidenziano un massimo ed un minimo assoluti rispettivamente nel 2002 (265.402) e nel 2018 (172.553), mostri un andamento tendenzialmente decrescente in tutto il periodo, diminuendo complessivamente del 34,42% tra il 2001 ed il 2018;
- gli incidenti mortali fanno registrare una pressochè continua flessione dal 2001 al 2018, raggiungendo il valore minimo (3.086) proprio nel 2018 (-20,28% rispetto al 2001);
- la serie relativa al numero annuale di morti segni nel 2018 una nuova diminuzione (3.334, -1,3% rispetto al 2017) dopo gli aumenti del 2015 e del 2017, pur non raggiungendo il minimo assoluto toccato nel 2016 (3.283) e portando a -53,2% la diminuzione dell'intero periodo;
- il numero di feriti mostri un valore massimo nel 2002 (378.492) e successivamente una continua diminuzione fino al 2015 (246.920), un lieve aumento (+0,9%) nel 2016 e nuove diminuzioni nel 2017 e nel 2018, raggiungendo in quest'ultimo anno il valore minimo di 242.919 (-1,55% rispetto al 2017 e complessivamente -34,92% rispetto al 2001);
- si registrino nel 2018 una sostanziale invarianza dell'indice di mortalità e di quello di gravità, comunque in un ambito di generale trend in diminuzione osservato dall'inizio del periodo considerato, portando a -28,36% la variazione complessiva dell'indice di mortalità ed a -27,42% quella dell'indice di gravità;
- l'indice specifico di mortalità diminuisca complessivamente dell'1,72% e quello specifico di incidentalità del 27,10%;
- una lieve diminuzione, negli ultimi 5 anni della serie, dei valori dell'indice di lesività.

Le **Figure RF.IS.1.1.1a e RF.IS.1.1.1b** mettono, rispettivamente, in rilievo l'andamento 2001-2018 delle serie:

- del numero di incidenti, di incidenti mortali, di morti e di feriti;
- dei numeri indice (base anno 2001=100) relativi ai cinque indici di incidentalità considerati.

Le **Tabb. RF.IS.1.2.1 e RF.IS.1.2.2** illustrano, in termini di valori assoluti e percentuali, l'evoluzione mensile degli incidenti, degli incidenti mortali, dei morti e dei feriti verificatisi nel periodo 2001-2018.

Tali prospetti evidenziano, in particolare, come, relativamente all'intero periodo considerato:

- il secondo trimestre sia il periodo dell'anno in cui si registra il maggior numero di incidenti (27,04%) e di feriti (26,96%), mentre il terzo trimestre per quanto riguarda gli incidenti mortali (28,39%) ed il numero di morti (28,53%);
- i primi tre mesi dell'anno siano quelli che, viceversa, registrino meno incidenti (22,07%), incidenti mortali (20,25%), morti (21,13%) e feriti (22,19%);
- in media, il mese con il maggior numero di incidenti sia quello di luglio, seguito da giugno e maggio;
- per quanto riguarda il numero di incidenti mortali, la graduatoria sia abbastanza simile a quella degli incidenti: luglio, giugno ed agosto;
- i mesi che abbiano registrato il maggior numero di morti siano stati proprio quelli di luglio, seguito da giugno ed agosto;

- il mese di marzo sia quello che ha visto il maggior decremento (-38,76%) per il numero di incidenti ed il mese di febbraio quello per quanto riguarda il numero di incidenti mortali (-60,75%);
 - per quanto riguarda il numero di feriti, la graduatoria (luglio, giugno e maggio) presenti similitudini con quella osservata dei morti;
 - il mese di febbraio sia quello che ha visto il maggior decremento relativamente al numero di morti (-62,87%), mentre quello di marzo per quanto riguarda il numero di feriti (-39,34%).
- Infine, nel 2018 il mese di luglio è quello che registra il numero massimo degli incidenti (16.870), luglio per gli incidenti mortali (337) e per i feriti (23.900), agosto per i morti (365).

Le **Tabb. RF.IS.1.3.1 e RF.IS.1.3.2** mostrano, in termini di valori assoluti e percentuali, l'evoluzione per giorno della settimana degli incidenti, degli incidenti mortali, dei morti e dei feriti verificatisi nel periodo 2001-2018.

Si nota, tra l'altro, come:

- in media, il giorno con il maggior numero di incidenti sia il venerdì, seguito dal giovedì e dal mercoledì;
- per quanto riguarda invece il numero di incidenti mortali, la graduatoria di tali gravi eventi veda ai primi tre posti il sabato, la domenica ed il venerdì;
- la domenica sia il giorno che ha visto il maggior decremento (-42,34%) per il numero di incidenti e il sabato per il numero di incidenti mortali (-59,54%);
- in media, i giorni con il maggior numero di morti siano la domenica ed il sabato, seguiti a grande distanza dal venerdì;
- per quanto riguarda invece il maggior numero di feriti, la graduatoria per i primi tre posti sia la seguente: venerdì, sabato e lunedì;
- il sabato sia il giorno che ha visto il maggior decremento (-60,32%) per il numero di morti e la domenica per il numero di feriti (-44,60%).

Analizzando, in particolare, il 2018, si osserva, anche, come il picco degli incidenti si confermi nel giorno di venerdì (27.057), mentre per quanto concerne il numero di incidenti mortali il massimo cada nei giorni di domenica (488), così come per il numero dei morti (530), a fronte di un picco dei feriti nei venerdì (37.282).

La **Tab. RF.IS.1.4.1** illustra, in termini di valori assoluti e percentuali, l'evoluzione per Regione degli incidenti stradali verificatisi nel periodo 2001-2018.

Si può osservare come, in tale lasso di tempo:

- in media la Lombardia sia stata la Regione col maggior numero di incidenti (il 19,24% del totale) e la Valle d'Aosta quella col minor numero (0,16%);
- il Molise, il Lazio e l'Abruzzo siano le Regioni in cui sono diminuiti maggiormente gli incidenti (rispettivamente del 53,73%, 43,64% e 43,58%).

In particolare nel 2018 si è assistito a riduzioni del numero di incidenti rispetto all'anno precedente soprattutto in Molise (-6,27%), nel Lazio (-4,99%) e nelle Marche (-4,89%).

Inoltre in merito ai soli incidenti mortali, sempre nel periodo 2001-2018, è possibile, anche, rilevare che:

- in media la Lombardia sia stata la Regione col maggior numero di incidenti mortali (il 14,49% del totale) e la Valle d'Aosta quella col minor numero (0,24%);
- l'Umbria, il Molise e il Friuli Venezia Giulia siano le Regioni in cui sono diminuiti maggiormente gli incidenti mortali (rispettivamente del 62,61%, del 61,29%, e del 61,22%).

In particolare nel 2018 si è assistito a riduzioni del numero di incidenti mortali rispetto all'anno precedente principalmente in Molise (-55,56%), in Puglia (-20,48%) e in Campania (-17,87%) a fronte di una diminuzione del 2,89% a livello nazionale.

Relativamente al numero di morti, sempre nel periodo 2001-2018, emerge, tra l'altro, come:

- in media la Lombardia sia stata la Regione col maggior numero di morti in incidenti stradali (il 14,31% del totale) e la Valle d'Aosta quella col minor numero (0,23%);

- il Friuli Venezia Giulia, le Marche e l'Emilia Romagna siano le Regioni in cui è diminuito maggiormente il numero di morti in incidenti stradali (rispettivamente del 62,80, del 61,84% e del 61,13%).

In particolare nel 2018 si è assistito a riduzioni del numero di morti rispetto all'anno precedente principalmente in Molise (-44,44%), in Emilia Romagna (-16,40%) e in Campania (-14,88%), a fronte di una diminuzione dell'1,30% a livello nazionale.

Infine, relativamente al numero di feriti, sempre nel periodo 2001-2018 si osserva, anche, come:

- in media, la Lombardia sia la Regione col maggior numero di feriti in incidenti stradali (il 18,53% del totale) e la Valle d'Aosta quella col minor numero (0,16%);

- il Molise, il Friuli Venezia Giulia e l'Abruzzo siano le Regioni in cui è diminuito maggiormente il numero di feriti in incidenti stradali (rispettivamente del 53,88%, del 43,90% e del 43,86%).

In particolare nel 2018 si è assistito a riduzioni del numero di feriti rispetto all'anno precedente principalmente in Liguria (-5,93%), nelle Marche (-5,91%) e nel Lazio (-5,69%), a fronte di una diminuzione dell'1,55% a livello nazionale.

La **Tab. RF.IS.1.5.1**, suddivisa in tre sezioni, illustra l'andamento 2001-2018 del numero di morti e feriti, per sesso e tipo di persona coinvolta (conducenti, passeggeri e pedoni).

Si può, tra l'altro, osservare, limitandosi ai soli dati relativi alla mortalità:

- per i conducenti dei veicoli coinvolti, una diminuzione pari al 66,21% dei morti di sesso femminile tra il 2001 ed il 2018, a fronte di un calo dei decessi di sesso maschile del 47,20%; minore invece la differenziazione tra i due sessi rilevata nel periodo 2010-2018. (-26,80% per le donne e -20,02% per gli uomini);

- per i passeggeri, una rilevante diminuzione sia per i morti di sesso maschile (-70,29% tra il 2001 ed il 2018 e -24,32% tra il 2010 ed il 2018), che per i decessi di sesso femminile (-69,76% tra il 2001 ed il 2018 e -31,75% tra il 2010 ed il 2018);

- per i pedoni, una differenza non elevata tra le variazioni 2001-2018 del numero di decessi riscontrati per maschi (-40,18%) e femmine (-41,58%);

- a livello di genere, una diminuzione 2001-2018 del 49,96% per i maschi e del 62,31% per le femmine e, relativamente al periodo 2010-2018, del 18,21% per i maschi e del 21,87% per le femmine;

- a livello generale, una diminuzione 2001-2018 del 53,02% e 2010-2018 del 18,96%.

La **Tab. RF.IS.6.1**, anch'essa composta da tre sezioni, analizza l'andamento 2001-2018 del tipo di veicolo coinvolto negli incidenti stradali.

Si può, anche, notare come:

- oltre i due terzi degli incidenti veda coinvolta la "autovettura privata", con percentuali pressoché immutate negli anni, a fronte di valori minimi (inferiori allo 0,1%) per "veicoli a trazione animale o braccia", "autovetture private con rimorchio" e tram;

- nel periodo 2001-2018 le diminuzioni più consistenti abbiano riguardato gli eventi incidentali che hanno visto coinvolti i ciclomotori (-83,51%), a fronte, invece, di un aumento del 161,46% degli incidenti che hanno interessato i "trattori stradali o motrici"; in tale lasso di tempo gli incidenti che hanno coinvolto le autovetture private sono diminuiti del 36,10%;

- tra il 2001 ed il 2018 - e soprattutto tra il 2010 ed il 2017 - il numero di veicoli ignoti con conducenti datisi alla fuga con il proprio mezzo sia aumentato rispettivamente del 61,40% e del 57,09%.

La **Tab. RF.IS.1.7.1** e la **Fig. RF.IS.1.7.1** sintetizzano, infine, l'evoluzione 2010, 2017-2018 del numero di incidenti, di incidenti mortali, di morti e di feriti per tipologia di strada

(regionale entro l'abitato, urbana nell'abitato, provinciale entro l'abitato, statale entro l'abitato, comunale extraurbana, provinciale, regionale, statale, autostrada, altra strada).

Per una trattazione più approfondita dell'andamento dell'incidentalità per tipologia di strada si rimanda alle relazioni “Incidentalità per tipologia di strada” e “Incidentalità utenti vulnerabili”, a cura dell'Ufficio di Statistica del Ministero delle Infrastrutture e dei Trasporti, nonché agli altri contributi prodotti dagli Enti e dai Soggetti partecipanti alla redazione del Rapporto 2019.

Tab. RF.IS.1.1.0 - Incidenti stradali, morti, feriti e indicatori - Anni 2001-2018*a) Valori assoluti*

	2001	2002	2003	2004	2005	2006	2007	2008	2009	2010	2011	2012	2013	2014	2015	2016	2017	2018	Totale 2001 -2018
Numero di incidenti	263.100	265.402	252.271	243.490	240.011	238.124	230.871	218.963	215.405	212.997	205.638	188.228	181.660	177.031	174.539	175.791	174.933	172.553	3.831.007
Numero incidenti mortali	6.455	6.332	5.929	5.548	5.271	5.178	4.718	4.364	3.973	3.871	3.616	3.515	3.161	3.175	3.236	3.105	3.178	3.086	77.711
Morti	7.096	6.980	6.563	6.122	5.818	5.669	5.131	4.731	4.237	4.114	3.860	3.753	3.401	3.381	3.428	3.283	3.378	3.334	84.279
Feriti	373.286	378.492	356.475	343.179	334.858	332.955	325.850	310.739	307.258	304.720	292.019	266.864	258.093	251.147	246.920	249.175	246.750	242.919	5.421.699
Indice di mortalità ^(*)	2,70	2,63	2,60	2,51	2,42	2,38	2,22	2,16	1,97	1,93	1,88	1,99	1,87	1,91	1,96	1,87	1,93	1,93	2,20
Indice di lesività ^(**)	141,88	142,61	141,31	140,94	139,52	139,82	141,14	141,91	142,64	143,06	142,01	141,78	142,07	141,87	141,47	141,75	141,05	140,78	141,52
Indice di gravità ^(***)	1,87	1,81	1,81	1,75	1,71	1,67	1,55	1,50	1,36	1,33	1,30	1,39	1,30	1,33	1,37	1,30	1,35	1,35	1,53
Indice specifico di mortalità ^(****)	109,93	110,23	110,69	110,35	110,38	109,48	108,75	108,41	106,64	106,28	106,75	106,77	107,59	106,49	105,93	105,73	106,29	108,04	108,45
Indice specifico di incidentalità ^(*****)	2,45	2,39	2,35	2,28	2,20	2,17	2,04	1,99	1,84	1,82	1,76	1,87	1,74	1,79	1,85	1,77	1,82	1,79	2,03

Nota: in rosso ed in verde sono indicati rispettivamente i massimi ed i minimi per ciascuna modalità di trasporto nell'ambito del periodo di tempo considerato.

b) Variazioni annuali e di periodo - Valori percentuali

	2002/01	2003/02	2004/03	2005/04	2006/05	2007/06	2008/07	2009/08	2010/09	2011/10	2012/11	2013/12	2014/13	2015/14	2016/15	2017/16	2018/17	2018/01	2018/10
Numero di incidenti	0,87	-4,95	-3,48	-1,43	-0,79	-3,05	-5,16	-1,62	-1,12	-3,45	-8,47	-3,49	-2,55	-1,41	0,72	-0,49	-1,36	-34,42	-18,99
Numero incidenti mortali	-1,91	-6,36	-6,43	-4,99	-1,76	-8,88	-7,50	-8,96	-2,57	-6,59	-2,79	-10,07	0,44	1,92	-4,05	2,35	-2,89	-52,19	-20,28
Morti	-1,63	-5,97	-6,72	-4,97	-2,56	-9,49	-7,80	-10,44	-2,90	-6,17	-2,77	-9,38	-0,59	1,39	-4,23	2,89	-1,30	-53,02	-18,96
Feriti	1,39	-5,82	-3,73	-2,42	-0,57	-2,13	-4,64	-1,12	-0,83	-4,17	-8,61	-3,29	-2,69	-1,68	0,91	-0,97	-1,55	-34,92	-20,28
Indice di mortalità ^(*)	-2,49	-1,08	-3,36	-3,59	-1,79	-6,65	-2,78	-8,96	-1,81	-2,82	6,22	-6,10	2,01	2,84	-4,91	3,40	0,06	-28,36	0,04
Indice di lesività ^(**)	0,52	-0,91	-0,26	-1,01	0,22	0,94	0,55	0,51	0,30	-0,74	-0,16	0,21	-0,15	-0,28	0,19	-0,49	-0,19	-0,78	-1,60
Indice di gravità ^(***)	-2,93	-0,16	-3,05	-2,56	-1,97	-7,40	-3,26	-9,30	-2,07	-2,07	6,30	-6,22	2,13	3,08	-5,03	3,85	0,25	-27,42	1,64
Indice specifico di mortalità ^(****)	0,28	0,42	-0,31	0,03	-0,81	-0,67	-0,32	-1,63	-0,34	0,44	0,02	0,77	-1,03	-0,52	-0,19	0,53	1,64	-1,72	1,65
Indice specifico di incidentalità ^(*****)	-2,76	-1,49	-3,05	-3,62	-0,99	-6,02	-2,47	-7,46	-1,47	-3,24	6,20	-6,82	3,07	3,38	-4,73	2,85	-1,56	-27,10	-1,59

Segue: Tab. RF.IS.1.1.0 - Incidenti stradali, morti, feriti e indicatori - Anni 2001-2018

c) Numeri indice - Anno 2001=100

	2001	2002	2003	2004	2005	2006	2007	2008	2009	2010	2011	2012	2013	2014	2015	2016	2017	2018	Nume ro indice media annua
Numero di incidenti	100	100,87	95,88	92,55	91,22	90,51	87,75	83,22	81,87	80,96	78,16	71,54	69,05	67,29	66,34	66,82	66,49	65,58	79,77
Numero incidenti mortali	100	98,09	91,85	85,95	81,66	80,22	73,09	67,61	61,55	59,97	56,02	54,45	48,97	49,19	50,13	48,10	49,23	47,81	64,93
Morti	100	98,37	92,49	86,27	81,99	79,89	72,31	66,67	59,71	57,98	54,40	52,89	47,93	47,65	48,31	46,27	47,60	46,98	63,98
Feriti	100	101,39	95,50	91,93	89,71	89,20	87,29	83,24	82,31	81,63	78,23	71,49	69,14	67,28	66,15	66,75	66,10	65,08	79,55
Indice di mortalità ^(*)	100	97,51	96,46	93,22	89,88	88,27	82,40	80,11	72,93	71,61	69,60	73,93	69,42	70,81	72,82	69,24	71,60	71,64	78,91
Indice di lesività ^(**)	100	100,52	99,60	99,34	98,34	98,55	99,48	100,02	100,54	100,83	100,09	99,93	100,14	99,99	99,71	99,90	99,42	99,22	99,74
Indice di gravità ^(***)	100	97,07	96,91	93,95	91,55	89,74	83,10	80,39	72,91	71,41	69,93	74,34	69,72	71,21	73,40	69,71	72,39	72,58	79,43
Indice specifico di mortalità ^(****)	100	100,28	100,69	100,38	100,41	99,59	98,93	98,62	97,01	96,68	97,10	97,13	97,87	96,87	96,36	96,18	96,69	98,28	98,18
Indice specifico di incidentalità ^(*****)	100	97,24	95,79	92,87	89,51	88,63	83,29	81,23	75,18	74,08	71,67	76,11	70,92	73,10	75,57	71,99	74,05	72,90	80,24

(*) morti/incidenti x 100; (**) feriti/incidenti x 100; (***) morti/(morti+feriti) x 100; (****) morti/incidenti mortali; (*****) incidenti mortali/incidenti.

Fonte: elaborazione Ministero delle Infrastrutture e dei Trasporti su dati ISTAT.

Fig. RF.IS.1.1.1a - Incidenti, incidenti mortali, morti e feriti - Anni 2001-2018

Valori assoluti

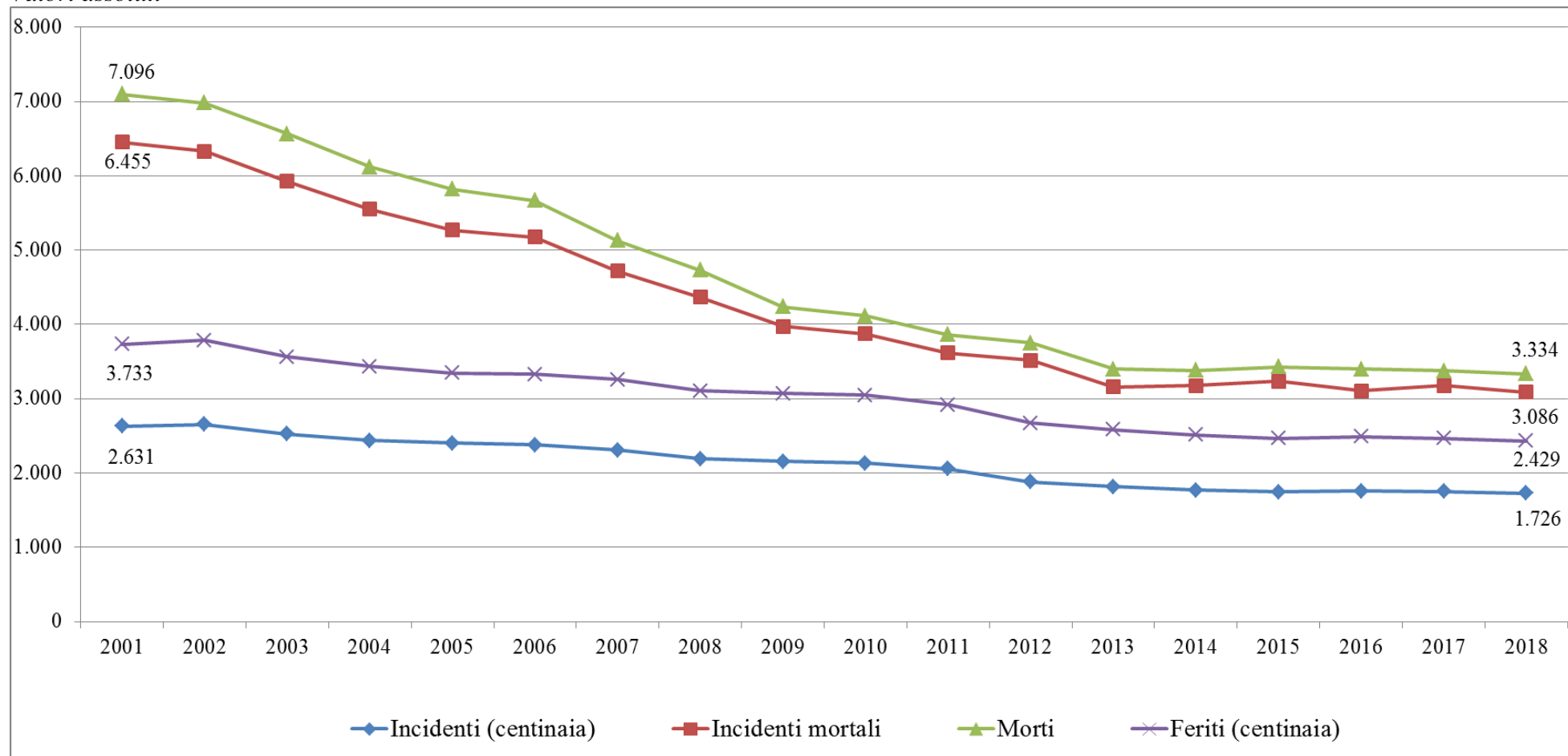

Fonte: elaborazione Ministero delle Infrastrutture e dei Trasporti su dati ISTAT.

Fig. RF.IS.1.1.1b - Indicatori di incidentalità - Anni 2001-2018

Numeri indice (anno 2001=100)



Fonte: elaborazione Ministero delle Infrastrutture e dei Trasporti su dati ISTAT.

Tab. RF.IS.1.2.1 - Incidenti ed incidenti mortali su strada per mese e trimestre - Anni 2001-2018

a) Valori assoluti

		2001	2002	2003	2004	2005	2006	2007	2008	2009	2010	2011	2012	2013	2014	2015	2016	2017	2018	Totali
Gennaio	incidenti	19.332	19.653	19.537	18.112	16.768	17.068	17.519	16.669	14.759	15.335	13.925	14.043	13.656	13.131	12.957	12.943	11.756	12.447	279.610
	inc.mortali	470	445	481	400	415	362	334	341	239	273	265	230	228	231	274	219	213	254	5.674
Febbraio	incidenti	17.908	17.746	17.539	17.048	15.961	15.922	16.299	16.596	14.146	14.501	14.099	11.439	12.013	12.367	11.401	12.769	11.493	11.439	260.686
	inc.mortali	428	371	386	349	356	317	318	312	268	266	247	190	202	191	181	225	184	168	4.959
Marzo	incidenti	20.920	21.679	21.337	19.087	18.131	18.120	19.088	18.053	17.577	16.974	15.673	15.523	13.724	14.582	13.582	13.499	14.870	12.811	305.230
	inc.mortali	488	486	474	384	355	345	383	363	298	290	244	256	224	249	223	212	248	218	5.740
1° Trimestre	incidenti	58.160	59.078	58.413	54.247	50.860	51.110	52.906	51.318	46.482	46.810	43.697	41.005	39.393	40.080	37.940	39.211	38.119	36.697	845.526
	inc.mortali	1.386	1.302	1.341	1.133	1.126	1.024	1.035	1.016	805	829	756	676	654	671	678	656	645	640	15.733
Aprile	incidenti	21.264	21.145	21.205	20.263	19.445	19.427	19.719	18.019	17.332	18.601	18.199	14.269	14.231	14.803	14.265	14.776	14.356	14.111	301.319
	inc.mortali	469	449	482	426	372	442	418	336	284	310	313	283	231	244	229	225	271	249	5.784
Maggio	incidenti	23.941	24.041	24.756	22.729	23.734	22.382	21.575	19.857	20.937	19.539	20.274	17.551	16.366	16.450	15.759	16.146	16.110	15.519	342.147
	inc.mortali	533	525	562	515	512	458	413	405	388	323	343	288	272	257	260	265	277	235	6.596
Giugno	incidenti	25.393	24.431	25.311	23.344	23.375	22.711	21.656	19.579	20.011	20.043	18.996	18.632	17.465	16.197	16.264	15.740	16.888	16.765	346.036
	inc.mortali	592	558	636	528	517	506	465	424	352	387	335	346	311	310	285	285	313	274	7.150
2° Trimestre	incidenti	70.598	69.617	71.272	66.336	66.554	64.520	62.950	57.455	58.280	58.183	57.469	50.452	48.062	47.450	46.288	46.662	47.354	46.395	1.035.897
	inc.mortali	1.594	1.532	1.680	1.469	1.401	1.406	1.296	1.165	1.024	1.020	991	917	814	811	774	775	861	758	20.288
Luglio	incidenti	25.523	25.619	22.841	23.654	23.525	23.197	23.145	21.369	21.858	21.456	19.515	18.829	17.801	16.318	17.448	16.981	16.817	16.870	355.896
	inc.mortali	660	692	534	568	581	538	535	451	456	426	335	397	279	278	365	337	320	337	7.752
Agosto	incidenti	20.388	20.306	17.717	18.240	18.568	18.087	16.852	17.039	17.010	16.372	16.768	15.964	14.600	13.708	13.641	13.968	14.195	13.427	283.423
	inc.mortali	608	571	489	520	507	446	441	404	390	354	354	357	321	304	320	319	307	284	7.012
Settembre	incidenti	22.216	22.511	20.669	20.736	20.119	20.469	19.612	18.313	18.545	18.208	18.655	15.487	16.342	15.344	15.266	15.226	14.513	15.516	312.231
	inc.mortali	587	525	472	460	406	441	405	329	335	332	334	315	305	267	298	285	275	303	6.371
3° Trimestre	incidenti	68.127	68.436	61.227	62.630	62.212	61.753	59.609	56.721	57.413	56.036	54.938	50.280	48.743	45.370	46.355	46.175	45.525	45.813	997.363
	inc.mortali	1.855	1.788	1.495	1.548	1.494	1.425	1.381	1.184	1.181	1.112	1.023	1.069	905	849	983	941	902	924	22.059
Ottobre	incidenti	23.171	23.515	21.754	20.773	20.597	21.364	20.163	19.711	19.292	18.892	18.307	16.883	15.772	15.697	15.574	15.563	15.826	15.750	322.854
	inc.mortali	542	543	514	439	428	463	350	345	364	311	296	329	272	301	271	264	272	270	6.304
Novembre	incidenti	22.596	22.725	19.729	19.941	20.387	20.145	18.026	17.653	17.494	17.427	15.815	15.321	15.147	14.634	14.243	14.543	14.577	13.968	300.403
	inc.mortali	515	538	427	507	390	408	331	323	314	270	259	255	264	255	255	249	248	246	5.808
Dicembre	incidenti	20.448	22.031	19.876	19.563	19.401	19.232	17.217	16.105	16.444	15.649	15.412	14.287	14.543	13.800	14.139	13.637	13.532	13.930	285.316
	inc.mortali	563	629	472	452	432	452	325	331	285	329	291	269	252	288	275	220	250	248	6.115
4° Trimestre	incidenti	66.215	68.271	61.359	60.277	60.385	60.741	55.406	53.469	53.230	51.968	49.534	46.491	45.462	44.131	43.956	43.743	43.935	43.648	952.221
	inc.mortali	1.620	1.710	1.413	1.398	1.250	1.323	1.006	999	963	910	846	853	788	844	801	733	770	764	18.991
Totale	incidenti	263.100	265.402	252.271	243.490	240.011	238.124	230.871	218.963	215.405	212.997	205.638	188.228	181.660	177.031	174.539	175.791	174.933	172.553	3.831.007
	inc.mortali	6.455	6.332	5.929	5.548	5.271	5.178	4.718	4.364	3.973	3.871	3.616	3.515	3.161	3.175	3.236	3.105	3.178	3.086	77.711

Segue: Tab. RF.IS.1.2.1 - Incidenti ed incidenti mortali su strada per mese e trimestre - Anni 2001-2018

b) Composizione percentuale per anno

		2001	2002	2003	2004	2005	2006	2007	2008	2009	2010	2011	2012	2013	2014	2015	2016	2017	2018	Totali
Gennaio	incidenti	6,91	7,03	6,99	6,48	6,00	6,10	6,27	5,96	5,28	5,48	4,98	5,02	4,88	4,70	4,63	4,63	4,20	4,45	100,00
	Inc .mortalì	8,28	7,84	8,48	7,05	7,31	6,38	5,89	6,01	4,21	4,81	4,67	4,05	4,02	4,07	4,83	3,86	3,75	4,48	100,00
Febbraio	incidenti	6,87	6,81	6,73	6,54	6,12	6,11	6,25	6,37	5,43	5,56	5,41	4,39	4,61	4,74	4,37	4,90	4,41	4,39	100,00
	inc. mortali	8,63	7,48	7,78	7,04	7,18	6,39	6,41	6,29	5,40	5,36	4,98	3,83	4,07	3,85	3,65	4,54	3,71	3,39	100,00
Marzo	incidenti	6,85	7,10	6,99	6,25	5,94	5,94	6,25	5,91	5,76	5,56	5,13	5,09	4,50	4,78	4,45	4,42	4,87	4,20	100,00
	inc. mortali	8,50	8,47	8,26	6,69	6,18	6,01	6,67	6,32	5,19	5,05	4,25	4,46	3,90	4,34	3,89	3,69	4,32	3,80	100,00
1° Trimestre	incidenti	6,88	6,99	6,91	6,42	6,02	6,04	6,26	6,07	5,50	5,54	5,17	4,85	4,66	4,74	4,49	4,64	4,51	4,34	100,00
	inc. mortali	8,81	8,28	8,52	7,20	7,16	6,51	6,58	6,46	5,12	5,27	4,81	4,30	4,16	4,26	4,31	4,17	4,10	4,07	100,00
Aprile	incidenti	7,06	7,02	7,04	6,72	6,45	6,45	6,54	5,98	5,75	6,17	6,04	4,74	4,72	4,91	4,73	4,90	4,76	4,68	100,00
	inc.mortalì	8,11	7,76	8,33	7,37	6,43	7,64	7,23	5,81	4,91	5,36	5,41	4,89	3,99	4,22	3,96	3,89	4,69	4,30	100,00
Maggio	incidenti	7,00	7,03	7,24	6,64	6,94	6,54	6,31	5,80	6,12	5,71	5,93	5,13	4,78	4,81	4,61	4,72	4,71	4,54	100,00
	inc.mortalì	8,08	7,96	8,52	7,81	7,76	6,94	6,26	6,14	5,88	4,90	5,20	4,37	4,12	3,90	3,94	4,02	4,20	3,56	100,00
Giugno	incidenti	7,34	7,06	7,31	6,75	6,76	6,56	6,26	5,66	5,78	5,79	5,49	5,38	5,05	4,68	4,70	4,55	4,88	4,84	100,00
	inc.mortalì	8,28	7,80	8,90	7,38	7,23	7,08	6,50	5,93	4,92	5,41	4,69	4,84	4,35	4,34	3,99	3,99	4,38	3,83	100,00
2° Trimestre	incidenti	6,82	6,72	6,88	6,40	6,42	6,23	6,08	5,55	5,63	5,62	5,55	4,87	4,64	4,58	4,47	4,50	4,57	4,48	100,00
	inc.mortalì	7,86	7,55	8,28	7,24	6,91	6,93	6,39	5,74	5,05	5,03	4,88	4,52	4,01	4,00	3,82	3,82	4,24	3,74	100,00
Luglio	incidenti	7,17	7,20	6,42	6,65	6,61	6,52	6,50	6,00	6,14	6,03	5,48	5,29	5,00	4,59	4,90	4,77	4,73	4,74	100,00
	inc.mortalì	8,51	8,93	6,89	7,33	7,49	6,94	6,90	5,82	5,88	5,50	4,32	5,12	3,60	3,59	4,71	4,35	4,13	4,35	100,00
Agosto	incidenti	7,19	7,16	6,25	6,44	6,55	6,38	5,95	6,01	6,00	5,78	5,92	5,63	5,15	4,84	4,81	4,93	5,01	4,74	100,00
	inc.mortalì	8,67	8,14	6,97	7,42	7,23	6,36	6,29	5,76	5,56	5,05	5,05	5,09	4,58	4,34	4,56	4,55	4,38	4,05	100,00
Settembre	incidenti	7,12	7,21	6,62	6,64	6,44	6,56	6,28	5,87	5,94	5,83	5,97	4,96	5,23	4,91	4,89	4,88	4,65	4,97	100,00
	inc.mortalì	9,21	8,24	7,41	7,22	6,37	6,92	6,36	5,16	5,26	5,21	5,24	4,94	4,79	4,19	4,68	4,47	4,32	4,76	100,00
3° Trimestre	incidenti	6,83	6,86	6,14	6,28	6,24	6,19	5,98	5,69	5,76	5,62	5,51	5,04	4,89	4,55	4,65	4,63	4,56	4,59	100,00
	inc.mortalì	8,41	8,11	6,78	7,02	6,77	6,46	6,26	5,37	5,35	5,04	4,64	4,85	4,10	3,85	4,46	4,27	4,09	4,19	100,00
Ottobre	incidenti	7,18	7,28	6,74	6,43	6,38	6,62	6,25	6,11	5,98	5,85	5,67	5,23	4,89	4,86	4,82	4,82	4,90	4,88	100,00
	inc.mortalì	8,60	8,61	8,15	6,96	6,79	7,34	5,55	5,47	5,77	4,93	4,70	5,22	4,31	4,77	4,30	4,19	4,31	4,28	100,00
Novembre	incidenti	7,52	7,56	6,57	6,64	6,79	6,71	6,00	5,88	5,82	5,80	5,26	5,10	5,04	4,87	4,74	4,84	4,85	4,65	100,00
	inc.mortalì	8,87	9,26	7,35	8,73	6,71	7,02	5,70	5,56	5,41	4,65	4,46	4,39	4,55	4,39	4,39	4,29	4,27	4,24	100,00
Dicembre	incidenti	7,17	7,72	6,97	6,86	6,80	6,74	6,03	5,64	5,76	5,48	5,40	5,01	5,10	4,84	4,96	4,78	4,74	4,88	100,00
	inc.mortalì	9,21	10,29	7,72	7,39	7,06	7,39	5,31	5,41	4,66	5,38	4,76	4,40	4,12	4,71	4,50	3,60	4,09	4,06	100,00
4° Trimestre	incidenti	6,95	7,17	6,44	6,33	6,34	6,38	5,82	5,62	5,59	5,46	5,20	4,88	4,77	4,63	4,62	4,59	4,61	4,58	100,00
	inc.mortalì	8,53	9,00	7,44	7,36	6,58	6,97	5,30	5,26	5,07	4,79	4,45	4,49	4,15	4,44	4,22	3,86	4,05	4,02	100,00
Totali	incidenti	6,87	6,93	6,58	6,36	6,26	6,22	6,03	5,72	5,62	5,56	5,37	4,91	4,74	4,62	4,56	4,59	4,57	4,50	100,00
	inc.mortalì	8,31	8,15	7,63	7,14	6,78	6,66	6,07	5,62	5,11	4,98	4,65	4,52	4,07	4,09	4,16	4,00	4,09	3,97	100,00

Segue: Tab. RF.IS.1.2.1 - Incidenti ed incidenti mortali su strada per mese e trimestre - Anni 2001-2018

c) Composizione percentuale per mese

		2001	2002	2003	2004	2005	2006	2007	2008	2009	2010	2011	2012	2013	2014	2015	2016	2017	2018	Totali
Gennaio	incidenti	7,35	7,40	7,74	7,44	6,99	7,17	7,59	7,61	6,85	7,20	6,77	7,46	7,52	7,42	7,42	7,36	6,72	7,21	7,30
	inc.mortali	7,28	7,03	8,11	7,21	7,87	6,99	7,08	7,81	6,02	7,05	7,33	6,54	7,21	7,28	8,47	7,05	6,70	8,23	7,30
Febbraio	incidenti	6,81	6,69	6,95	7,00	6,65	6,69	7,06	7,58	6,57	6,81	6,86	6,08	6,61	6,99	6,53	7,26	6,57	6,63	6,80
	inc.mortali	6,63	5,86	6,51	6,29	6,75	6,12	6,74	7,15	6,75	6,87	6,83	5,41	6,39	6,02	5,59	7,25	5,79	5,44	6,38
Marzo	incidenti	7,95	8,17	8,46	7,84	7,55	7,61	8,27	8,24	8,16	7,97	7,62	8,25	7,55	8,24	7,78	7,68	8,50	7,42	7,97
	inc.mortali	7,56	7,68	7,99	6,92	6,73	6,66	8,12	8,32	7,50	7,49	6,75	7,28	7,09	7,84	6,89	6,83	7,80	7,06	7,39
1° Trimestre	incidenti	22,11	22,26	23,15	22,28	21,19	21,46	22,92	23,44	21,58	21,98	21,25	21,78	21,69	22,64	21,74	22,31	21,79	21,27	22,07
	inc.mortali	21,47	20,56	22,62	20,42	21,36	19,78	21,94	23,28	20,26	21,42	20,91	19,23	20,69	21,13	20,95	21,13	20,30	20,74	20,25
Aprile	incidenti	8,08	7,97	8,41	8,32	8,10	8,16	8,54	8,23	8,05	8,73	8,85	7,58	7,83	8,36	8,17	8,41	8,21	8,18	7,87
	inc.mortali	7,27	7,09	8,13	7,68	7,06	8,54	8,86	7,70	7,15	8,01	8,66	8,05	7,31	7,69	7,08	7,25	8,53	8,07	7,44
Maggio	incidenti	9,10	9,06	9,81	9,33	9,89	9,40	9,35	9,07	9,72	9,17	9,86	9,32	9,01	9,29	9,03	9,18	9,21	8,99	8,93
	inc.mortali	8,26	8,29	9,48	9,28	9,71	8,85	8,75	9,28	9,77	8,34	9,49	8,19	8,60	8,09	8,03	8,53	8,72	7,62	8,49
Giugno	incidenti	9,65	9,21	10,03	9,59	9,74	9,54	9,38	8,94	9,29	9,41	9,24	9,90	9,61	9,15	9,32	8,95	9,65	9,72	9,03
	inc.mortali	9,17	8,81	10,73	9,52	9,81	9,77	9,86	9,72	8,86	10,00	9,26	9,84	9,84	9,76	8,81	9,18	9,85	8,88	9,20
2° Trimestre	incidenti	26,83	26,23	28,25	27,24	27,73	27,10	27,27	26,24	27,06	27,32	27,95	26,80	26,46	26,80	26,52	26,54	27,07	26,89	27,04
	inc.mortali	24,69	24,19	28,34	26,48	26,58	27,15	27,47	26,70	25,77	26,35	27,41	26,09	25,75	25,54	23,92	24,96	27,09	24,56	26,11
Luglio	incidenti	9,70	9,65	9,05	9,71	9,80	9,74	10,03	9,76	10,15	10,07	9,49	10,00	9,80	9,22	10,00	9,66	9,61	9,78	9,29
	inc.mortali	10,22	10,93	9,01	10,24	11,02	10,39	11,34	10,33	11,48	11,00	9,26	11,29	8,83	8,76	11,28	10,85	10,07	10,92	9,98
Agosto	incidenti	7,75	7,65	7,02	7,49	7,74	7,60	7,30	7,78	7,90	7,69	8,15	8,48	8,04	7,74	7,82	7,95	8,11	7,78	7,40
	inc.mortali	9,42	9,02	8,25	9,37	9,62	8,61	9,35	9,26	9,82	9,14	9,79	10,16	10,16	9,57	9,89	10,27	9,66	9,20	9,02
Settembre	incidenti	8,44	8,48	8,19	8,52	8,38	8,60	8,49	8,36	8,61	8,55	9,07	8,23	9,00	8,67	8,75	8,66	8,30	8,99	8,15
	inc.mortali	9,09	8,29	7,96	8,29	7,70	8,52	8,58	7,54	8,43	8,58	9,24	8,96	9,65	8,41	9,21	9,18	8,65	9,82	8,20
3° Trimestre	incidenti	25,89	25,79	24,27	25,72	25,92	25,93	25,82	25,90	26,65	26,31	26,72	26,71	26,83	25,63	26,56	26,27	26,02	26,55	26,03
	inc.mortali	28,74	28,24	25,22	27,90	28,34	27,52	29,27	27,13	29,73	28,73	28,29	30,41	28,63	26,74	30,38	30,31	28,38	29,94	28,39
Ottobre	incidenti	8,81	8,86	8,62	8,53	8,58	8,97	8,73	9,00	8,96	8,87	8,90	8,97	8,68	8,87	8,92	8,85	9,05	9,13	8,43
	inc.mortali	8,40	8,58	8,67	7,91	8,12	8,94	7,42	7,91	9,16	8,03	8,19	9,36	8,60	9,48	8,37	8,50	8,56	8,75	8,11
Novembre	incidenti	8,59	8,56	7,82	8,19	8,49	8,46	7,81	8,06	8,12	8,18	7,69	8,14	8,34	8,27	8,16	8,27	8,33	8,09	7,84
	inc.mortali	7,98	8,50	7,20	9,14	7,40	7,88	7,02	7,40	7,90	6,97	7,16	7,25	8,35	8,03	7,88	8,02	7,80	7,97	7,47
Dicembre	incidenti	7,77	8,30	7,88	8,03	8,08	8,08	7,46	7,36	7,63	7,35	7,49	7,59	8,01	7,80	8,10	7,76	7,74	8,07	7,45
	inc.mortali	8,72	9,93	7,96	8,15	8,20	8,73	6,89	7,58	7,17	8,50	8,05	7,65	7,97	9,07	8,50	7,09	7,87	8,04	7,87
4° Trimestre	incidenti	25,17	25,72	24,32	24,76	25,16	25,51	24,00	24,42	24,71	24,40	24,09	24,70	25,03	24,93	25,18	24,88	25,12	25,30	24,86
	inc.mortali	25,10	27,01	23,83	25,20	23,71	25,55	21,32	22,89	24,24	23,51	23,40	24,27	24,93	26,58	24,75	23,61	24,23	24,76	24,44
Totali	incidenti	100,00	100,00	100,00	100,00	100,00	100,00	100,00	100,00	100,00	100,00	100,00	100,00	100,00	100,00	100,00	100,00	100,00	100,00	100,00
	inc.mortali	100,00	100,00	100,00	100,00	100,00	100,00	100,00	100,00	100,00	100,00	100,00	100,00	100,00	100,00	100,00	100,00	100,00	100,00	100,00

Segue: Tab. RF.IS.1.2.1 - Incidenti ed incidenti mortali su strada per mese e trimestre - Anni 2001-2018

d) Variazioni annuali e di periodo - Valori percentuali

		2002/01	2003/02	2004/03	2005/04	2006/05	2007/06	2008/07	2009/08	2010/09	2011/10	2012/11	2013/12	2014/13	2015/14	2016/15	2017/16	2018/17	Var.% 2018/01	Var. 2018/10
Gennaio	incidenti	1,66	-0,59	-7,29	-7,42	1,79	2,64	-4,85	-11,46	3,90	-9,19	0,85	-2,76	-3,84	-1,33	-0,11	-9,17	5,88	-35,61	-18,83
	inc.mortali	-5,32	8,09	-16,84	3,75	-12,77	-7,73	2,10	-29,91	14,23	-2,93	-13,21	-0,87	1,32	18,61	-20,07	-2,74	19,25	-45,96	-6,96
Febbraio	incidenti	-0,90	-1,17	-2,80	-6,38	-0,24	2,37	1,82	-14,76	2,51	-2,77	-18,87	5,02	2,95	-7,81	12,00	-9,99	-0,47	-36,12	-21,12
	inc.mortali	-13,32	4,04	-9,59	2,01	-10,96	0,32	-1,89	-14,10	-0,75	-7,14	-23,08	6,32	-5,45	-5,24	24,31	-18,22	-8,70	-60,75	-36,84
Marzo	incidenti	3,63	-1,58	-10,55	-5,01	-0,06	5,34	-5,42	-2,64	-3,43	-7,66	-0,96	-11,59	6,25	-6,86	-0,61	10,16	-13,85	-38,76	-24,53
	inc.mortali	-0,41	-2,47	-18,99	-7,55	-2,82	11,01	-5,22	-17,91	-2,68	-15,86	4,92	-12,50	11,16	-10,44	-4,93	16,98	-12,10	-55,33	-24,83
1° Trimestre	incidenti	1,58	-1,13	-7,13	-6,24	0,49	3,51	-3,00	-9,42	0,71	-6,65	-6,16	-3,93	1,74	-5,34	3,35	-2,78	-3,73	-36,90	-21,60
	inc.mortali	-6,06	3,00	-15,51	-0,62	-9,06	1,07	-1,84	-20,77	2,98	-8,81	-10,58	-3,25	2,60	1,04	-3,24	-1,68	-0,78	-53,82	-22,80
Aprile	incidenti	-0,56	0,28	-4,44	-4,04	-0,09	1,50	-8,62	-3,81	7,32	-2,16	-21,59	-0,27	4,02	-3,63	3,58	-2,84	-1,71	-33,64	-24,14
	inc.mortali	-4,26	7,35	-11,62	-12,68	18,82	-5,43	-19,62	-15,48	9,15	0,97	-9,58	-18,37	5,63	-6,15	-1,75	20,44	-8,12	-46,91	-19,68
Maggio	incidenti	0,42	2,97	-8,19	4,42	-5,70	-3,61	-7,96	5,44	-6,68	3,76	-13,43	-6,75	0,51	-4,20	2,46	-0,22	-3,67	-35,18	-20,57
	inc.mortali	-1,50	7,05	-8,36	-0,58	-10,55	-9,83	-1,94	-4,20	-16,75	6,19	-16,03	-5,56	-5,51	1,17	1,92	4,53	-15,16	-55,91	-27,24
Giugno	incidenti	-3,79	3,60	-7,77	0,13	-2,84	-4,65	-9,59	2,21	0,16	-5,22	-1,92	-6,26	-7,26	0,41	-3,22	7,29	-0,73	-33,98	-16,35
	inc.mortali	-5,74	13,98	-16,98	-2,08	-2,13	-8,10	-8,82	-16,98	9,94	-13,44	3,28	-10,12	-0,32	-8,06	0,00	9,82	-12,46	-53,72	-29,20
2° Trimestre	incidenti	-1,39	2,38	-6,93	0,33	-3,06	-2,43	-8,73	1,44	-0,17	-1,23	-12,21	-4,74	-1,27	-2,45	0,81	1,48	-2,03	-34,28	-20,26
	inc.mortali	-3,89	9,66	-12,56	-4,63	0,36	-7,82	-10,11	-12,1	-0,39	-2,84	-7,47	-11,23	-0,37	-4,56	0,13	11,10	-11,96	-52,45	-25,69
Luglio	incidenti	0,38	-10,84	3,56	-0,55	-1,39	-0,22	-7,67	2,29	-1,84	-9,05	-3,52	-5,46	-8,33	6,92	-2,68	-0,97	0,32	-33,90	-21,37
	inc.mortali	4,85	-22,83	6,37	2,29	-7,40	-0,56	-15,70	1,11	-6,58	-21,36	18,51	-29,72	-0,36	31,29	-7,67	-5,04	5,31	-48,94	-20,89
Agosto	incidenti	-0,40	-12,75	2,95	1,80	-2,59	-6,83	1,11	-0,17	-3,75	2,42	-4,79	-8,54	-6,11	-0,49	2,40	1,63	-5,41	-34,14	-17,99
	inc.mortali	-6,09	-14,36	6,34	-2,50	-12,03	-1,12	-8,39	-3,47	-9,23	0,00	0,85	-10,08	-5,30	5,26	-0,31	-3,76	-7,49	-53,29	-19,77
Settembre	incidenti	1,33	-8,18	0,32	-2,98	1,74	-4,19	-6,62	1,27	-1,82	2,45	-16,98	5,52	-6,11	-0,51	-0,26	-4,68	6,91	-30,16	-14,78
	inc.mortali	-10,56	-10,10	-2,54	-11,74	8,62	-8,16	-18,77	1,82	-0,90	0,60	-5,69	-3,17	-12,46	11,61	-4,36	-3,51	10,18	-48,38	-8,73
3° Trimestre	incidenti	0,45	-10,53	2,29	-0,67	-0,74	-3,47	-4,84	1,22	-2,40	-1,96	-8,48	-3,06	-6,92	2,17	-0,39	-1,41	0,63	-32,75	-18,24
	inc.mortali	-3,61	-16,39	3,55	-3,49	-4,62	-3,09	-14,27	-0,25	-5,84	-8,00	4,50	-15,34	-6,19	15,78	-4,27	-4,14	2,44	-50,19	-16,91
Ottobre	incidenti	1,48	-7,49	-4,51	-0,85	3,72	-5,62	-2,24	-2,13	-2,07	-3,10	-7,78	-6,58	-0,48	-0,78	-0,07	1,69	-0,48	-32,03	-16,63
	inc.mortali	0,18	-5,34	-14,59	-2,51	8,18	-24,41	-1,43	5,51	-14,56	-4,82	11,15	-17,33	10,66	-9,97	-2,58	3,03	-0,74	-50,18	-13,18
Novembre	incidenti	0,57	-13,18	1,07	2,24	-1,19	-10,52	-2,07	-0,90	-0,38	-9,25	-3,12	-1,14	-3,39	-2,67	2,11	0,23	-4,18	-38,18	-19,85
	inc.mortali	4,47	-20,63	18,74	-23,08	4,62	-18,87	-2,42	-2,79	-14,01	-4,07	-1,54	3,53	-3,41	0,00	-2,35	-0,40	-0,81	-52,23	-8,89
Dicembre	incidenti	7,74	-9,78	-1,57	-0,83	-0,87	-10,48	-6,46	2,10	-4,83	-1,51	-7,30	1,79	-5,11	2,46	-3,55	-0,77	2,94	-31,88	-10,98
	inc.mortali	11,72	-24,96	-4,24	-4,42	4,63	-28,10	1,85	-13,9	15,44	-11,55	-7,56	-6,32	14,29	-4,51	-20,00	13,64	-0,80	-55,95	-24,62
4° Trimestre	incidenti	3,11	-10,12	-1,76	0,18	0,59	-8,78	-3,50	-0,45	-2,37	-4,68	-6,14	-2,21	-2,93	-0,40	-0,48	0,44	-0,65	-34,08	-16,01
	inc.mortali	5,56	-17,37	-1,06	-10,59	5,84	-23,96	-0,70	-3,60	-5,50	-7,03	0,83	-7,62	7,11	-5,09	-8,49	5,05	-0,78	-52,84	-16,04
Totali	incidenti	0,87	-4,95	-3,48	-1,43	-0,79	-3,05	-5,16	-1,62	-1,12	-3,45	-8,47	-3,49	-2,55	-1,41	0,72	-0,49	-1,36	-34,42	-18,99
	inc.mortali	-1,91	-6,36	-6,43	-4,99	-1,76	-8,88	-7,50	-8,96	-2,57	-6,59	-2,79	-10,07	0,44	1,92	-4,05	2,35	-2,89	-52,19	-20,28

Note: in rosso e verde sono indicati massimi e minimi per mese, trimestre ed intero periodo. In blu sono indicati i totali generali.

Fonte: elaborazione Ministero delle Infrastrutture e dei Trasporti su dati ISTAT.

Tab. RF.IS.1.2.2 - Morti e feriti in incidenti stradali per mese e trimestre - Anni 2001-2018

a) Valori assoluti

		2001	2002	2003	2004	2005	2006	2007	2008	2009	2010	2011	2012	2013	2014	2015	2016	2017	2018	Totali
Gennaio	morti	516	498	528	437	465	402	365	365	253	294	286	248	241	247	289	230	239	274	6.177
	feriti	27.874	28.181	28.305	25.653	23.483	24.236	24.866	23.740	21.442	22.655	20.306	20.109	19.414	18.835	18.409	18.688	16.705	17.634	400.535
Febbraio	morti	474	415	417	376	377	356	348	341	285	282	263	201	220	203	196	241	199	176	5.370
	feriti	25.240	24.904	24.847	24.406	22.314	22.338	23.168	23.549	19.945	20.954	20.163	16.596	17.244	17.424	16.173	18.187	16.318	15.895	369.665
Marzo	morti	551	551	530	418	394	380	412	398	319	316	258	271	240	270	232	227	265	231	6.263
	feriti	29.910	30.527	30.607	26.801	25.373	25.388	26.995	25.912	25.122	24.100	22.323	21.533	19.958	20.762	19.182	19.352	20.737	18.142	432.724
1° Trimestre	morti	1.541	1.464	1.475	1.231	1.236	1.138	1.125	1.104	857	892	807	720	701	720	717	698	703	681	17.810
	feriti	83.024	83.612	83.759	76.860	71.170	71.962	75.029	73.201	66.509	67.709	62.792	58.238	56.616	57.021	53.764	56.227	53.760	51.671	1.202.924
Aprile	morti	521	488	526	484	407	483	465	365	296	333	330	305	241	256	245	237	284	269	6.535
	feriti	30.674	30.709	30.576	28.744	27.027	27.578	28.178	25.609	25.245	26.740	25.842	20.680	20.530	21.272	20.376	20.832	20.649	20.115	451.376
Maggio	morti	583	573	623	569	542	489	458	437	413	337	367	301	290	273	274	273	296	248	7.346
	feriti	33.630	34.085	34.753	32.054	32.561	30.553	30.057	28.132	29.409	27.733	28.212	24.582	23.059	23.153	22.228	22.692	22.479	21.814	501.186
Giugno	morti	642	615	717	579	573	539	500	463	372	408	358	368	328	331	303	302	330	287	8.015
	feriti	35.483	34.263	35.608	32.502	32.194	31.443	30.508	27.928	28.319	28.168	26.793	26.223	24.738	22.937	22.617	22.249	23.695	23.524	509.192
2° Trimestre	morti	1.746	1.676	1.866	1.632	1.522	1.511	1.423	1.265	1.081	1.078	1.055	974	859	860	822	812	910	804	21.896
	feriti	99.787	99.057	100.937	93.300	91.782	89.574	88.743	81.669	82.973	82.641	80.847	71.485	68.327	67.362	65.221	65.773	66.823	65.453	1.461.754
Luglio	morti	720	762	612	642	659	585	593	487	498	453	360	424	336	296	394	367	341	356	8.885
	feriti	36.136	36.267	31.378	33.291	32.883	32.427	32.751	29.924	30.741	30.328	28.064	26.710	25.077	23.311	24.761	24.281	24.107	23.900	526.337
Agosto	morti	679	622	538	585	575	494	480	452	417	375	386	382	348	321	335	338	328	365	8.020
	feriti	30.027	30.742	25.884	26.718	26.951	26.475	24.523	24.888	25.159	24.167	24.599	22.980	21.404	20.088	20.187	20.342	20.574	19.418	435.126
Settembre	morti	637	571	515	492	440	487	434	355	360	345	350	337	315	285	315	295	288	322	7.143
	feriti	31.355	31.635	28.440	28.511	27.588	28.323	27.161	25.566	26.072	25.551	25.757	21.909	22.688	21.585	21.228	21.108	20.364	21.586	456.427
3° Trimestre	morti	2.036	1.955	1.665	1.719	1.674	1.566	1.507	1.294	1.275	1.173	1.096	1.143	999	902	1044	1.000	957	1.043	24.048
	feriti	97.518	98.644	85.702	88.520	87.422	87.225	84.435	80.378	81.972	80.046	78.420	71.599	69.169	64.984	66.176	65.731	65.045	64.904	1.417.890
Ottobre	morti	598	598	566	483	473	512	370	365	386	332	317	343	293	329	287	276	286	287	7.101
	feriti	31.925	32.537	30.139	28.936	28.614	29.215	27.599	27.149	26.885	26.827	25.508	23.352	22.066	21.687	21.837	21.844	21.774	21.681	469.575
Novembre	morti	560	586	462	556	433	450	356	344	330	292	269	279	288	274	263	265	257	258	6.522
	feriti	31.704	32.464	27.747	27.743	28.192	27.749	25.227	25.043	24.867	24.974	22.280	21.532	21.211	20.508	19.901	20.445	20.184	19.520	441.291
Dicembre	morti	615	701	529	501	480	492	350	359	308	347	316	294	261	296	295	232	265	261	6.902
	feriti	29.328	32.178	28.191	27.820	27.678	27.230	24.817	23.299	24.052	22.523	22.172	20.658	20.704	19.585	20.021	19.155	19.164	19.690	428.265
4° Trimestre	morti	1.773	1.885	1.557	1.540	1.386	1.454	1.076	1.068	1.024	971	902	916	842	899	845	773	808	806	20.525
	feriti	92.957	97.179	86.077	84.499	84.484	84.194	77.643	75.491	75.804	74.324	69.960	65.542	63.981	61.780	61.759	61.444	61.122	60.891	1.339.131
Totali	morti	7.096	6.980	6.563	6.122	5.818	5.669	5.131	4.731	4.237	4.114	3.860	3.753	3.401	3.381	3.428	3.283	3.378	3.334	84.279
	feriti	373.286	378.492	356.475	343.179	334.858	332.955	325.850	310.739	307.258	304.720	292.019	266.864	258.093	251.147	246.920	249.175	246.750	242.919	5.421.699

Segue: Tab. RF.IS.1.2.2 - Morti e feriti in incidenti stradali per mese e trimestre - Anni 2001-2018

b) Composizione percentuale per anno

		2001	2002	2003	2004	2005	2006	2007	2008	2009	2010	2011	2012	2013	2014	2015	2016	2017	2018	Totali
Gennaio	morti	8,35	8,06	8,55	7,07	7,53	6,51	5,91	5,91	4,10	4,76	4,63	4,01	3,90	4,00	4,68	3,72	3,87	4,44	100,00
	feriti	6,96	7,04	7,07	6,40	5,86	6,05	6,21	5,93	5,35	5,66	5,07	5,02	4,85	4,70	4,60	4,67	4,17	4,40	100,00
Febbraio	morti	8,83	7,73	7,77	7,00	7,02	6,63	6,48	6,35	5,31	5,25	4,90	3,74	4,10	3,78	3,65	4,49	3,71	3,28	100,00
	feriti	6,83	6,74	6,72	6,60	6,04	6,04	6,27	6,37	5,40	5,67	5,45	4,49	4,66	4,71	4,38	4,92	4,41	4,30	100,00
Marzo	morti	8,80	8,80	8,46	6,67	6,29	6,07	6,58	6,35	5,09	5,05	4,12	4,33	3,83	4,31	3,70	3,62	4,23	3,69	100,00
	feriti	6,91	7,05	7,07	6,19	5,86	5,87	6,24	5,99	5,81	5,57	5,16	4,98	4,61	4,80	4,43	4,47	4,79	4,19	100,00
1° Trimestre	morti	8,65	8,22	8,28	6,91	6,94	6,39	6,32	6,20	4,81	5,01	4,53	4,04	3,94	4,04	4,03	3,92	3,95	3,82	100,00
	feriti	6,90	6,95	6,96	6,39	5,92	5,98	6,24	6,09	5,53	5,63	5,22	4,84	4,71	4,74	4,47	4,67	4,47	4,30	100,00
Aprile	morti	7,97	7,47	8,05	7,41	6,23	7,39	7,12	5,59	4,53	5,10	5,05	4,67	3,69	3,92	3,75	3,63	4,35	4,12	100,00
	feriti	6,80	6,80	6,77	6,37	5,99	6,11	6,24	5,67	5,59	5,92	5,73	4,58	4,55	4,71	4,51	4,62	4,57	4,46	100,00
Maggio	morti	7,94	7,80	8,48	7,75	7,38	6,66	6,23	5,95	5,62	4,59	5,00	4,10	3,95	3,72	3,73	3,72	4,03	3,38	100,00
	feriti	6,71	6,80	6,93	6,40	6,50	6,10	6,00	5,61	5,87	5,53	5,63	4,90	4,60	4,62	4,44	4,53	4,49	4,35	100,00
Giugno	morti	8,01	7,67	8,95	7,22	7,15	6,72	6,24	5,78	4,64	5,09	4,47	4,59	4,09	4,13	3,78	3,77	4,12	3,58	100,00
	feriti	6,97	6,73	6,99	6,38	6,32	6,18	5,99	5,48	5,56	5,53	5,26	5,15	4,86	4,50	4,44	4,37	4,65	4,62	100,00
2° Trimestre	morti	7,97	7,65	8,52	7,45	6,95	6,90	6,50	5,78	4,94	4,92	4,82	4,45	3,92	3,93	3,75	3,71	4,16	3,67	100,00
	feriti	6,83	6,78	6,91	6,38	6,28	6,13	6,07	5,59	5,68	5,65	5,53	4,89	4,67	4,61	4,46	4,50	4,57	4,48	100,00
Luglio	morti	8,10	8,58	6,89	7,23	7,42	6,58	6,67	5,48	5,60	5,10	4,05	4,77	3,78	3,33	4,43	4,13	3,84	4,01	100,00
	feriti	6,87	6,89	5,96	6,33	6,25	6,16	6,22	5,69	5,84	5,76	5,33	5,07	4,76	4,43	4,70	4,61	4,58	4,54	100,00
Agosto	morti	8,47	7,76	6,71	7,29	7,17	6,16	5,99	5,64	5,20	4,68	4,81	4,76	4,34	4,00	4,18	4,21	4,09	4,55	100,00
	feriti	6,90	7,07	5,95	6,14	6,19	6,08	5,64	5,72	5,78	5,55	5,65	5,28	4,92	4,62	4,64	4,67	4,73	4,46	100,00
Settembre	morti	8,92	7,99	7,21	6,89	6,16	6,82	6,08	4,97	5,04	4,83	4,90	4,72	4,41	3,99	4,41	4,13	4,03	4,51	100,00
	feriti	6,87	6,93	6,23	6,25	6,04	6,21	5,95	5,60	5,71	5,60	5,64	4,80	4,97	4,73	4,65	4,62	4,46	4,73	100,00
3° Trimestre	morti	8,47	8,13	6,92	7,15	6,96	6,51	6,27	5,38	5,30	4,88	4,56	4,75	4,15	3,75	4,34	4,16	3,98	4,34	100,00
	feriti	6,88	6,96	6,04	6,24	6,17	6,15	5,95	5,67	5,78	5,65	5,53	5,05	4,88	4,58	4,67	4,64	4,59	4,58	100,00
Ottobre	morti	8,42	8,42	7,97	6,80	6,66	7,21	5,21	5,14	5,44	4,68	4,46	4,83	4,13	4,63	4,04	3,89	4,03	4,04	100,00
	feriti	6,80	6,93	6,42	6,16	6,09	6,22	5,88	5,78	5,73	5,71	5,43	4,97	4,70	4,62	4,65	4,65	4,64	4,62	100,00
Novembre	morti	8,59	8,98	7,08	8,52	6,64	6,90	5,46	5,27	5,06	4,48	4,12	4,28	4,42	4,20	4,03	4,06	3,94	3,96	100,00
	feriti	7,18	7,36	6,29	6,29	6,39	6,29	5,72	5,67	5,64	5,66	5,05	4,88	4,81	4,65	4,51	4,63	4,57	4,42	100,00
Dicembre	morti	8,91	10,16	7,66	7,26	6,95	7,13	5,07	5,20	4,46	5,03	4,58	4,26	3,78	4,29	4,27	3,36	3,84	3,78	100,00
	feriti	6,85	7,51	6,58	6,50	6,46	6,36	5,79	5,44	5,62	5,26	5,18	4,82	4,83	4,57	4,67	4,47	4,47	4,60	100,00
4° Trimestre	morti	8,64	9,18	7,59	7,50	6,75	7,08	5,24	5,20	4,99	4,73	4,39	4,46	4,10	4,38	4,12	3,77	3,94	3,93	100,00
	feriti	6,94	7,26	6,43	6,31	6,31	6,29	5,80	5,64	5,66	5,55	5,22	4,89	4,78	4,61	4,61	4,59	4,56	4,55	100,00
Totali	morti	8,42	8,28	7,79	7,26	6,90	6,73	6,09	5,61	5,03	4,88	4,58	4,45	4,04	4,01	4,07	3,90	4,01	3,96	100,00
	feriti	6,89	6,98	6,57	6,33	6,18	6,14	6,01	5,73	5,67	5,62	5,39	4,92	4,76	4,63	4,55	4,60	4,55	4,48	100,00

Segue: Tab. RF.IS.1.2.2 - Morti e feriti in incidenti stradali per mese e trimestre - Anni 2001-2018

c) Composizione percentuale per mese

		2001	2002	2003	2004	2005	2006	2007	2008	2009	2010	2011	2012	2013	2014	2015	2016	2017	2018	Totali
Gennaio	morti	7,27	7,13	8,05	7,14	7,99	7,09	7,11	7,72	5,97	7,15	7,41	6,61	7,09	7,31	8,43	7,01	7,08	8,22	7,33
	feriti	7,47	7,45	7,94	7,48	7,01	7,28	7,63	7,64	6,98	7,43	6,95	7,54	7,52	7,50	7,46	7,50	6,77	7,26	7,39
Febbraio	morti	6,68	5,95	6,35	6,14	6,48	6,28	6,78	7,21	6,73	6,85	6,81	5,36	6,47	6,00	5,72	7,34	5,89	5,28	6,37
	feriti	6,76	6,58	6,97	7,11	6,66	6,71	7,11	7,58	6,49	6,88	6,90	6,22	6,68	6,94	6,55	7,30	6,61	6,54	6,82
Marzo	morti	7,76	7,89	8,08	6,83	6,77	6,70	8,03	8,41	7,53	7,68	6,68	7,22	7,06	7,99	6,77	6,91	7,84	6,93	7,43
	feriti	8,01	8,07	8,59	7,81	7,58	7,63	8,28	8,34	8,18	7,91	7,64	8,07	7,73	8,27	7,77	7,77	8,40	7,47	7,98
1° Trimestre	morti	21,72	20,97	22,47	20,11	21,24	20,07	21,93	23,34	20,23	21,68	20,91	19,18	20,61	21,30	20,92	21,26	20,81	20,43	21,13
	feriti	22,24	22,09	23,50	22,40	21,25	21,61	23,03	23,56	21,65	22,22	21,50	21,82	21,94	22,70	21,77	22,57	21,79	21,27	22,19
Aprile	morti	7,34	6,99	8,01	7,91	7,00	8,52	9,06	7,72	6,99	8,09	8,55	8,13	7,09	7,57	7,15	7,22	8,41	8,07	7,75
	feriti	8,22	8,11	8,58	8,38	8,07	8,28	8,65	8,24	8,22	8,78	8,85	7,75	7,95	8,47	8,25	8,36	8,37	8,28	8,33
Maggio	morti	8,22	8,21	9,49	9,29	9,32	8,63	8,93	9,24	9,75	8,19	9,51	8,02	8,53	8,07	7,99	8,32	8,76	7,44	8,72
	feriti	9,01	9,01	9,75	9,34	9,72	9,18	9,22	9,05	9,57	9,10	9,66	9,21	8,93	9,22	9,00	9,11	9,11	8,98	9,24
Giugno	morti	9,05	8,81	10,92	9,46	9,85	9,51	9,74	9,79	8,78	9,92	9,27	9,81	9,64	9,79	8,84	9,20	9,77	8,61	9,51
	feriti	9,51	9,05	9,99	9,47	9,61	9,44	9,36	8,99	9,22	9,24	9,18	9,83	9,58	9,13	9,16	8,93	9,60	9,68	9,39
2° Trimestre	morti	24,61	24,01	28,43	26,66	26,16	26,65	27,73	26,74	25,51	26,20	27,33	25,95	25,26	25,44	23,98	24,73	26,94	24,12	25,98
	feriti	26,73	26,17	28,32	27,19	27,41	26,90	27,23	26,28	27,00	27,12	27,69	26,79	26,47	26,82	26,41	26,40	27,08	26,94	26,96
Luglio	morti	10,15	10,92	9,33	10,49	11,33	10,32	11,56	10,29	11,75	11,01	9,33	11,30	9,88	8,75	11,49	11,18	10,09	10,68	10,54
	feriti	9,68	9,58	8,80	9,70	9,82	9,74	10,05	9,63	10,00	9,95	9,61	10,01	9,72	9,28	10,03	9,74	9,77	9,84	9,71
Agosto	morti	9,57	8,91	8,20	9,56	9,88	8,71	9,35	9,55	9,84	9,12	10,00	10,18	10,23	9,49	9,77	10,30	9,71	10,95	9,52
	feriti	8,04	8,12	7,26	7,79	8,05	7,95	7,53	8,01	8,19	7,93	8,42	8,61	8,29	8,00	8,18	8,16	8,34	7,99	8,03
Settembre	morti	8,98	8,18	7,85	8,04	7,56	8,59	8,46	7,50	8,50	8,39	9,07	8,98	9,26	8,43	9,19	8,99	8,53	9,66	8,48
	feriti	8,40	8,36	7,98	8,31	8,24	8,51	8,34	8,23	8,49	8,39	8,82	8,21	8,79	8,59	8,60	8,47	8,25	8,89	8,42
3° Trimestre	morti	28,69	28,01	25,37	28,08	28,77	27,62	29,37	27,35	30,09	28,51	28,39	30,46	29,37	26,68	30,46	30,46	28,33	31,28	28,53
	feriti	26,12	26,06	24,04	25,79	26,11	26,20	25,91	25,87	26,68	26,27	26,85	26,83	26,80	25,87	26,80	26,38	26,36	26,72	26,15
Ottobre	morti	8,43	8,57	8,62	7,89	8,13	9,03	7,21	7,72	9,11	8,07	8,21	9,14	8,62	9,73	8,37	8,41	8,47	8,61	8,43
	feriti	8,55	8,60	8,45	8,43	8,55	8,77	8,47	8,74	8,75	8,80	8,74	8,75	8,55	8,64	8,84	8,77	8,82	8,93	8,66
Novembre	morti	7,89	8,40	7,04	9,08	7,44	7,94	6,94	7,27	7,79	7,10	6,97	7,43	8,47	8,10	7,67	8,07	7,61	7,74	7,74
	feriti	8,49	8,58	7,78	8,08	8,42	8,33	7,74	8,06	8,09	8,20	7,63	8,07	8,22	8,17	8,06	8,21	8,18	8,04	8,14
Dicembre	morti	8,67	10,04	8,06	8,18	8,25	8,68	6,82	7,59	7,27	8,43	8,19	7,83	7,67	8,75	8,61	7,07	7,84	7,83	8,19
	feriti	7,86	8,50	7,91	8,11	8,27	8,18	7,62	7,50	7,83	7,39	7,59	7,74	8,02	7,80	8,11	7,69	7,77	8,11	7,90
4° Trimestre	morti	24,99	27,01	23,72	25,16	23,82	25,65	20,97	22,57	24,17	23,60	23,37	24,41	24,76	26,59	24,65	23,55	23,92	24,18	24,35
	feriti	24,90	25,68	24,15	24,62	25,23	25,29	23,83	24,29	24,67	24,39	23,96	24,56	24,79	24,60	25,01	24,66	24,77	25,07	24,70
Totali	morti	100,00	100,00	100,00	100,00	100,00	100,00	100,00	100,00	100,00	100,00	100,00	100,00	100,00	100,00	100,00	100,00	100,00	100,00	100,00
	feriti	100,00	100,00	100,00	100,00	100,00	100,00	100,00	100,00	100,00	100,00	100,00	100,00	100,00	100,00	100,00	100,00	100,00	100,00	100,00

Segue: Tab. RF.IS.1.2.2 - Morti e feriti in incidenti stradali per mese e trimestre - Anni 2001-2018

d) Variazioni annuali e di periodo

		2002/01	2003/02	2004/03	2005/04	2006/05	2007/06	2008/07	2009/08	2010/09	2011/10	2012/11	2013/12	2014/13	2015/14	2016/15	2017/16	2018/17	Var. 2018/01	Var. 2018/10
Gennaio	morti	-3,49	6,02	-17,23	6,41	-13,55	-9,20	-	-30,68	16,21	-2,72	-13,29	-2,82	2,49	17,00	-20,42	3,91	14,64	-46,90	-6,80
	feriti	1,10	0,44	-9,37	-8,46	3,21	2,60	-4,53	-9,68	5,66	-10,37	-0,97	-3,46	-2,98	-2,26	1,52	-10,61	5,56	-36,74	-22,16
Febbraio	morti	-12,45	0,48	-9,83	0,27	-5,57	-2,25	-2,01	-16,42	-1,05	-6,74	-23,57	9,45	-7,73	-3,45	22,96	-17,43	-11,56	-62,87	-37,59
	feriti	-1,33	-0,23	-1,77	-8,57	0,11	3,72	1,64	-15,30	5,06	-3,77	-17,69	3,90	1,04	-7,18	12,45	-10,28	-2,59	-37,02	-24,14
Marzo	morti	-	-3,81	-21,13	-5,74	-3,55	8,42	-3,40	-19,85	-0,94	-18,35	5,04	-11,44	12,50	-14,07	-2,16	16,74	-12,83	-58,08	-26,90
	feriti	2,06	0,26	-12,44	-5,33	0,06	6,33	-4,01	-3,05	-4,07	-7,37	-3,54	-7,31	4,03	-7,61	0,89	7,16	-12,51	-39,34	-24,72
1° Trimestre	morti	-5,00	0,75	-16,54	0,41	-7,93	-1,14	-1,87	-22,37	4,08	-9,53	-10,78	-2,64	2,71	-0,42	-2,65	0,72	-3,13	-55,81	-23,65
	feriti	0,71	0,18	-8,24	-7,40	1,11	4,26	-2,44	-9,14	1,80	-7,26	-7,25	-2,79	0,72	-5,71	4,58	-4,39	-3,89	-37,76	-23,69
Aprile	morti	-6,33	7,79	-7,98	-15,91	18,67	-3,73	-21,51	-18,90	12,50	-0,90	-7,58	-20,98	6,22	-4,30	-3,27	19,83	-5,28	-48,37	-19,22
	feriti	0,11	-0,43	-5,99	-5,97	2,04	2,18	-9,12	-1,42	5,92	-3,36	-19,98	-0,73	3,61	-4,21	2,24	-0,88	-2,59	-34,42	-24,78
Maggio	morti	-1,72	8,73	-8,67	-4,75	-9,78	-6,34	-4,59	-5,49	-18,40	8,90	-17,98	-3,65	-5,86	0,37	-0,36	8,42	-16,22	-57,46	-26,41
	feriti	1,35	1,96	-7,77	1,58	-6,17	-1,62	-6,40	4,54	-5,70	1,73	-12,87	-6,20	0,41	-4,00	2,09	-0,94	-2,96	-35,14	-21,34
Giugno	morti	-4,21	16,59	-19,25	-1,04	-5,93	-7,24	-7,40	-19,65	9,68	-12,25	2,79	-10,87	0,91	-8,46	-0,33	9,27	-13,03	-55,30	-29,66
	feriti	-3,44	3,93	-8,72	-0,95	-2,33	-2,97	-8,46	1,40	-0,53	-4,88	-2,13	-5,66	-7,28	-1,40	-1,63	6,50	-0,72	-33,70	-16,49
2° Trimestre	morti	-4,01	11,34	-12,54	-6,74	-0,72	-5,82	-11,10	-14,55	-0,28	-2,13	-7,68	-11,81	0,12	-4,42	-1,22	12,07	-11,65	-53,95	-25,42
	feriti	-0,73	1,90	-7,57	-1,63	-2,41	-0,93	-7,97	1,60	-0,40	-2,17	-11,58	-4,42	-1,41	-3,18	0,85	1,60	-2,05	-34,41	-20,80
Luglio	morti	5,83	-19,69	4,90	2,65	-11,23	1,37	-17,88	2,26	-9,04	-20,53	17,78	-20,75	-11,90	33,11	-6,85	-7,08	4,40	-50,56	-21,41
	feriti	0,36	-13,48	6,10	-1,23	-1,39	1,00	-8,63	2,73	-1,34	-7,47	-4,82	-6,11	-7,04	6,22	-1,94	-0,72	-0,86	-33,86	-21,19
Agosto	morti	-8,39	-13,50	8,74	-1,71	-14,09	-2,83	-5,83	-7,74	-10,07	2,93	-1,04	-8,90	-7,76	4,36	0,90	-2,96	11,28	-46,24	-2,67
	feriti	2,38	-15,80	3,22	0,87	-1,77	-7,37	1,49	1,09	-3,94	1,79	-6,58	-6,86	-6,15	0,49	0,77	1,14	-5,62	-35,33	-19,65
Settembre	morti	-10,36	-9,81	-4,47	-10,57	10,68	-10,88	-18,20	1,41	-4,17	1,45	-3,71	-6,53	-9,52	10,53	-6,35	-2,37	11,81	-49,45	-6,67
	feriti	0,89	-10,10	0,25	-3,24	2,66	-4,10	-5,87	1,98	-2,00	0,81	-14,94	3,56	-4,86	-1,65	-0,57	-3,52	6,00	-31,16	-15,52
3° Trimestre	morti	-3,98	-14,83	3,24	-2,62	-6,45	-3,77	-14,13	-1,47	-8,00	-6,56	4,29	-12,60	-9,71	15,74	-4,21	-4,30	8,99	-48,77	-11,08
	feriti	1,15	-13,12	3,29	-1,24	-0,23	-3,20	-4,80	1,98	-2,35	-2,03	-8,70	-3,39	-6,05	1,83	-0,67	-1,04	-0,22	-33,44	-18,92
Ottobre	morti	-	-5,35	-14,66	-2,07	8,25	-27,73	-1,35	5,75	-13,99	-4,52	8,20	-14,58	12,29	-12,77	-3,83	3,62	0,35	-52,01	-13,55
	feriti	1,92	-7,37	-3,99	-1,11	2,10	-5,53	-1,63	-0,97	-0,22	-4,92	-8,45	-5,51	-1,72	0,69	0,03	-0,32	-0,43	-32,09	-19,18
Novembre	morti	4,64	-21,16	20,35	-22,12	3,93	-20,89	-3,37	-4,07	-11,52	-7,88	3,72	3,23	-4,86	-4,01	0,76	-3,02	0,39	-53,93	-11,64
	feriti	2,40	-14,53	-0,01	1,62	-1,57	-9,09	-0,73	-0,70	0,43	-10,79	-3,36	-1,49	-3,31	-2,96	2,73	-1,28	-3,29	-38,43	-21,84
Dicembre	morti	13,98	-24,54	-5,29	-4,19	2,50	-28,86	2,57	-14,21	12,66	-8,93	-6,96	-11,22	13,41	-0,34	-21,36	14,22	-1,51	-57,56	-24,78
	feriti	9,72	-12,39	-1,32	-0,51	-1,62	-8,86	-6,12	3,23	-6,36	-1,56	-6,83	0,22	-5,40	2,23	-4,33	0,05	2,74	-32,86	-12,58
4° Trimestre	morti	6,32	-17,40	-1,09	-10,00	4,91	-26,00	-0,74	-4,12	-5,18	-7,11	1,55	-8,08	6,77	-6,01	-8,52	4,53	-0,25	-54,54	-16,99
	feriti	4,54	-11,42	-1,83	-0,02	-0,34	-7,78	-2,77	0,41	-1,95	-5,87	-6,32	-2,38	-3,44	-0,03	-0,51	-0,52	-0,38	-34,50	-18,07
Totali	morti	-1,63	-5,97	-6,72	-4,97	-2,56	-9,49	-7,80	-10,44	-2,90	-6,17	-2,77	-9,38	-0,59	1,39	-4,23	2,89	-1,30	-53,02	-18,96
	feriti	1,39	-5,82	-3,73	-2,42	-0,57	-2,13	-4,64	-1,12	-0,83	-4,17	-8,61	-3,29	-2,69	-1,68	0,91	-0,97	-1,55	-34,92	-20,28

Note: in rosso e verde sono indicati massimi e minimi per mese, trimestre ed intero periodo. In blu sono indicati i totali generali.

Fonte: elaborazione Ministero delle Infrastrutture e dei Trasporti su dati ISTAT.

Tab. RF.IS.1.3.1 - Incidenti ed incidenti mortali su strada per giorno della settimana - Anni 2001-2018*a) Valori assoluti*

Giorno		2001	2002	2003	2004	2005	2006	2007	2008	2009	2010	2011	2012	2013	2014	2015	2016	2017	2018	Totale sino al 2018
Lunedì	n° incidenti	38.539	38.714	36.420	35.406	34.987	34.429	34.369	31.629	32.076	31.688	30.439	28.305	27.160	26.318	25.893	25.831	26.004	25.558	563.765
	n° inc.mortali	875	830	723	699	729	722	658	530	542	525	494	485	421	423	468	437	466	413	10.440
Martedì	n° incidenti	37.722	38.307	37.222	35.034	34.570	34.783	33.860	33.468	31.315	31.798	31.101	27.869	27.880	27.021	25.881	26.520	25.961	25.686	565.998
	n° inc.mortali	806	799	766	687	651	663	543	590	485	482	503	436	429	428	405	404	406	416	9.899
Mercoledì	n° incidenti	37.664	37.975	37.311	35.130	34.910	34.742	34.205	33.141	32.656	31.463	31.245	27.979	27.006	27.107	26.715	26.376	26.502	25.896	568.023
	n° inc.mortali	805	786	752	659	655	619	598	557	553	514	493	441	401	448	411	428	424	459	10.003
Giovedì	n° incidenti	37.964	38.560	37.003	36.182	34.752	36.041	34.010	32.374	33.414	32.179	30.421	28.559	27.613	26.599	26.854	26.572	26.638	26.238	571.973
	n° inc.mortali	855	875	832	729	668	656	638	595	547	482	474	484	441	430	436	401	454	434	10.431
Venerdì	n° incidenti	40.241	40.952	38.044	37.615	37.131	36.574	36.230	33.914	33.349	33.834	32.121	29.651	28.122	27.201	26.900	27.937	27.057	27.057	593.930
	n° inc.mortali	934	891	820	779	738	740	687	628	565	575	504	529	471	426	433	466	424	422	11.032
Sabato	n° incidenti	38.692	39.341	36.448	35.463	35.616	34.181	32.627	31.030	29.522	29.544	28.725	26.095	24.746	24.143	23.711	24.272	23.518	23.508	541.182
	n° inc.mortali	1.122	1.069	1.018	981	910	898	830	748	642	661	598	580	497	509	562	517	508	454	13.104
Domenica	n° incidenti	32.278	31.553	29.823	28.660	28.045	27.374	25.570	23.407	23.073	22.491	21.586	19.770	19.133	18.642	18.585	18.283	19.253	18.610	426.136
	n° inc.mortali	1.058	1.082	1.018	1.014	920	880	764	716	639	632	550	560	501	511	521	452	496	488	12.802
Totale	n° incidenti	263.100	265.402	252.271	243.490	240.011	238.124	230.871	218.963	215.405	212.997	205.638	188.228	181.660	177.031	174.539	175.791	174.933	172.553	3.831.007
	n° inc.mortali	6.455	6.332	5.929	5.548	5.271	5.178	4.718	4.364	3.973	3.871	3.616	3.515	3.161	3.175	3.236	3.105	3.178	3.086	77.711

b) Composizione percentuale per anno

Giorno		2001	2002	2003	2004	2005	2006	2007	2008	2009	2010	2011	2012	2013	2014	2015	2016	2017	2018	Totale
Lunedì	n° incidenti	6,84	6,87	6,46	6,28	6,21	6,11	6,10	5,61	5,69	5,62	5,40	5,02	4,82	4,67	4,59	4,58	4,61	4,53	100,00
	n° inc.mortali	8,38	7,95	6,93	6,70	6,98	6,92	6,30	5,08	5,19	5,03	4,73	4,65	4,03	4,05	4,48	4,19	4,46	3,96	100,00
Martedì	n° incidenti	6,66	6,77	6,58	6,19	6,11	6,15	5,98	5,91	5,53	5,62	5,49	4,92	4,93	4,77	4,57	4,69	4,59	4,54	100,00
	n° inc.mortali	8,14	8,07	7,74	6,94	6,58	6,70	5,49	5,96	4,90	4,87	5,08	4,40	4,33	4,32	4,09	4,08	4,10	4,20	100,00
Mercoledì	n° incidenti	6,63	6,69	6,57	6,18	6,15	6,12	6,02	5,83	5,75	5,54	5,50	4,93	4,75	4,77	4,70	4,64	4,67	4,56	100,00
	n° inc.mortali	8,05	7,86	7,52	6,59	6,55	6,19	5,98	5,57	5,53	5,14	4,93	4,41	4,01	4,48	4,11	4,28	4,24	4,59	100,00
Giovedì	n° incidenti	6,64	6,74	6,47	6,33	6,08	6,30	5,95	5,66	5,84	5,63	5,32	4,99	4,83	4,65	4,69	4,65	4,66	4,59	100,00
	n° inc.mortali	8,20	8,39	7,98	6,99	6,40	6,29	6,12	5,70	5,24	4,62	4,54	4,64	4,23	4,12	4,18	3,84	4,35	4,16	100,00
Venerdì	n° incidenti	6,78	6,90	6,41	6,33	6,25	6,16	6,10	5,71	5,61	5,70	5,41	4,99	4,73	4,58	4,53	4,70	4,56	4,56	100,00
	n° inc.mortali	8,47	8,08	7,43	7,06	6,69	6,71	6,23	5,69	5,12	5,21	4,57	4,80	4,27	3,86	3,92	4,22	3,84	3,83	100,00
Sabato	n° incidenti	7,15	7,27	6,73	6,55	6,58	6,32	6,03	5,73	5,46	5,46	5,31	4,82	4,57	4,46	4,38	4,48	4,35	4,34	100,00
	n° inc.mortali	8,56	8,16	7,77	7,49	6,94	6,85	6,33	5,71	4,90	5,04	4,56	4,43	3,79	3,88	4,29	3,95	3,88	3,46	100,00
Domenica	n° incidenti	7,57	7,40	7,00	6,73	6,58	6,42	6,00	5,49	5,41	5,28	5,07	4,64	4,49	4,37	4,36	4,29	4,52	4,37	100,00
	n° inc.mortali	8,26	8,45	7,95	7,92	7,19	6,87	5,97	5,59	4,99	4,94	4,30	4,37	3,91	3,99	4,07	3,53	3,87	3,81	100,00
Totale	n° incidenti	6,87	6,93	6,58	6,36	6,26	6,22	6,03	5,72	5,62	5,56	5,37	4,91	4,74	4,62	4,56	4,59	4,57	4,50	100,00
	n° inc.mortali	8,31	8,15	7,63	7,14	6,78	6,66	6,07	5,62	5,11	4,98	4,65	4,52	4,07	4,09	4,16	4,00	4,09	3,97	100,00

Segue: Tab. RF.IS.1.3.1 - Incidenti ed incidenti mortali su strada per giorno della settimana - Anni 2001-2018

c) Composizione percentuale per giorno

Giorno		2001	2002	2003	2004	2005	2006	2007	2008	2009	2010	2011	2012	2013	2014	2015	2016	2017	2018	Totale
Lunedì	n° incidenti	14,65	14,59	14,44	14,54	14,58	14,46	14,89	14,44	14,89	14,88	14,8	15,04	14,95	14,87	14,84	14,69	14,87	14,61	14,72
	n° inc.mortali	13,56	13,11	12,19	12,60	13,83	13,94	13,95	12,14	13,64	13,56	13,66	13,8	13,32	13,32	14,46	14,07	14,66	13,00	13,43
Martedì	n° incidenti	14,34	14,43	14,75	14,39	14,40	14,61	14,67	15,28	14,54	14,93	15,12	14,81	15,35	15,26	14,83	15,09	14,84	14,68	14,77
	n° inc.mortali	12,49	12,62	12,92	12,38	12,35	12,8	11,51	13,52	12,21	12,45	13,91	12,4	13,57	13,48	12,52	13,01	12,78	13,09	12,74
Mercoledì	n° incidenti	14,32	14,31	14,79	14,43	14,55	14,59	14,82	15,14	15,16	14,77	15,19	14,86	14,87	15,31	15,31	15,00	15,15	14,80	14,83
	n° inc.mortali	12,47	12,41	12,68	11,88	12,43	11,95	12,67	12,76	13,92	13,28	13,63	12,55	12,69	14,11	12,70	13,78	13,34	14,44	12,87
Giovedì	n° incidenti	14,43	14,53	14,67	14,86	14,48	15,14	14,73	14,79	15,51	15,11	14,79	15,17	15,2	15,03	15,39	15,12	15,23	15,00	14,93
	n° inc.mortali	13,25	13,82	14,03	13,14	12,67	12,67	13,52	13,63	13,77	12,45	13,11	13,77	13,95	13,54	13,47	12,91	14,29	13,66	13,42
Venerdì	n° incidenti	15,29	15,43	15,08	15,45	15,47	15,36	15,69	15,49	15,48	15,88	15,62	15,75	15,48	15,37	15,41	15,89	15,47	15,47	15,50
	n° inc.mortali	14,47	14,07	13,83	14,04	14,00	14,29	14,56	14,39	14,22	14,85	13,94	15,05	14,9	13,42	13,38	15,01	13,34	13,28	14,20
Sabato	n° incidenti	14,71	14,82	14,45	14,56	14,84	14,35	14,13	14,17	13,71	13,87	13,97	13,86	13,62	13,64	13,58	13,81	13,44	13,44	14,13
	n° inc.mortali	17,38	16,88	17,17	17,68	17,26	17,34	17,59	17,14	16,16	17,08	16,54	16,5	15,72	16,03	17,37	16,65	15,98	14,29	16,86
Domenica	n° incidenti	12,27	11,89	11,82	11,77	11,68	11,5	11,08	10,69	10,71	10,56	10,50	10,5	10,53	10,53	10,65	10,40	11,01	10,64	11,12
	n° inc.mortali	16,39	17,09	17,17	18,28	17,45	16,99	16,19	16,41	16,08	16,33	15,21	15,93	15,85	16,09	16,10	14,56	15,61	15,36	16,47
Totale	n° incidenti	100,00	100,00	100,00	100,00	100,00	100,00	100,00	100,00	100,00	100,00	100,00	100,00	100,00	100,00	100,00	100,00	100,00	98,64	100,00
	n° inc.mortali	100,00	100,00	100,00	100,00	100,00	100,00	100,00	100,00	100,00	100,00	100,00	100,00	100,00	100,00	100,00	100,00	100,00	97,11	100,00

d) Variazioni annuali e di periodo - Valori percentuali

Giorno		2002/01	2003/02	2004/03	2005/04	2006/05	2007/06	2008/07	2009/08	2010/09	2011/10	2012/11	2013/12	2014/13	2015/14	2016/15	2017/16	2018/17	Var. 2018/01	Var. 2018/10
Lunedì	n° incidenti	0,45	-5,93	-2,78	-1,18	-1,59	-0,17	-7,97	1,41	-1,21	-3,94	-7,01	-4,05	-3,1	-1,61	-0,24	0,67	-1,72	-33,68	-19,34
	n° inc.mortali	-5,14	-12,89	-3,32	4,29	-0,96	-8,86	-19,45	2,26	-3,14	-5,9	-1,82	-13,2	0,48	10,64	-6,62	6,64	-11,37	-52,80	-21,33
Martedì	n° incidenti	1,55	-2,83	-5,88	-1,32	0,62	-2,65	-1,16	-6,43	1,54	-2,19	-10,39	0,04	-3,08	-4,22	2,47	-2,11	-1,06	-31,91	-19,22
	n° inc.mortali	-0,87	-4,13	-10,31	-5,24	1,84	-18,1	8,66	-17,8	-0,62	4,36	-13,32	-1,61	-0,23	-5,37	-0,25	0,50	2,46	-48,39	-13,69
Mercoledì	n° incidenti	0,83	-1,75	-5,85	-0,63	-0,48	-1,55	-3,11	-1,46	-3,65	-0,69	-10,45	-3,48	0,37	-1,45	-1,27	0,48	-2,29	-31,24	-17,69
	n° inc.mortali	-2,36	-4,33	-12,37	-0,61	-5,5	-3,39	-6,86	-0,72	-7,05	-4,09	-10,55	-9,07	11,72	-8,26	4,14	-0,93	8,25	-42,98	-10,70
Giovedì	n° incidenti	1,57	-4,04	-2,22	-3,95	3,71	-5,64	-4,81	3,21	-3,7	-5,46	-6,12	-3,31	-3,67	0,96	-1,05	0,25	-1,50	-30,89	-18,46
	n° inc.mortali	2,34	-4,91	-12,38	-8,37	-1,8	-2,74	-6,74	-8,07	-11,88	-1,66	2,11	-8,88	-2,49	1,40	-8,03	13,22	-4,41	-49,24	-9,96
Venerdì	n° incidenti	1,77	-7,1	-1,13	-1,29	-1,5	-0,94	-6,39	-1,67	1,45	-5,06	-7,69	-5,16	-3,28	-1,11	3,86	-3,15	0,00	-32,76	-20,03
	n° inc.mortali	-4,6	-7,97	-5	-5,26	0,27	-7,16	-8,59	-10,03	1,77	-12,35	4,96	-10,96	-9,55	1,64	7,62	-9,01	-0,47	-54,82	-26,61
Sabato	n° incidenti	1,68	-7,35	-2,7	0,43	-4,03	-4,55	-4,89	-4,86	0,07	-2,77	-9,16	-5,17	-2,44	-1,79	2,37	-3,11	-0,04	-39,24	-20,43
	n° inc.mortali	-4,72	-4,77	-3,63	-7,24	-1,32	-7,57	-9,88	-14,17	2,96	-9,53	-3,01	-14,31	2,41	10,41	-8,01	-1,74	-10,63	-59,54	-31,32
Domenica	n° incidenti	-2,25	-5,48	-3,9	-2,15	-2,39	-6,59	-8,46	-1,43	-2,52	-4,02	-8,41	-3,22	-2,57	-0,31	-1,62	5,31	-3,34	-42,34	-17,26
	n° inc.mortali	2,27	-5,91	-0,39	-9,27	-4,35	-13,18	-6,28	-10,75	-1,1	-12,97	1,82	-10,54	2	1,96	-13,24	9,73	-1,61	-53,88	-22,78
Totale	n° incidenti	0,87	-4,95	-3,48	-1,43	-0,79	-3,05	-5,16	-1,62	-1,12	-3,45	-8,47	-3,49	-2,55	-1,41	0,72	-0,49	-1,36	-34,42	-18,99
	n° inc.mortali	-1,91	-6,36	-6,43	-4,99	-1,76	-8,88	-7,5	-8,96	-2,57	-6,59	-2,79	-10,07	0,44	1,92	-4,05	2,35	-2,89	-52,19	-20,28

Note: in rosso e verde sono indicati massimi e minimi per giorno. In blu sono indicati i totali generali.

Fonte: elaborazione Ministero delle Infrastrutture e dei Trasporti su dati ISTAT.

RF.IS.1.3.2 - Morti e feriti in incidenti stradali per giorno della settimana - Anni 2001-2018

a) Valori assoluti

Giorno		2001	2002	2003	2004	2005	2006	2007	2008	2009	2010	2011	2012	2013	2014	2015	2016	2017	2018	Totale sino al 2018
Lunedì	morti	949	907	789	756	790	784	708	569	568	555	520	517	439	444	494	456	494	449	11.188
	feriti	52.931	53.141	50.324	48.661	47.689	46.911	47.570	43.867	44.828	44.471	42.109	39.293	37.702	36.594	35.909	36.179	35.817	35.360	779.356
Martedì	morti	874	870	829	728	703	707	585	625	507	505	538	460	447	450	420	422	425	484	10.579
	feriti	50.954	51.778	49.851	46.867	45.995	46.605	45.607	45.241	42.905	43.387	42.532	37.842	38.167	36.526	35.527	36.033	35.133	34.765	765.715
Mercoledì	morti	862	854	810	708	712	666	638	586	568	536	525	474	427	469	435	440	449	487	10.646
	feriti	50.594	51.929	50.192	47.233	46.507	46.330	46.464	44.758	44.309	43.443	42.534	38.152	36.868	37.055	36.192	35.929	35.934	35.142	769.565
Giovedì	morti	939	939	930	794	732	714	689	651	582	509	495	508	462	448	456	413	470	448	11.179
	feriti	51.662	52.740	50.161	49.320	46.744	48.337	46.042	44.169	46.120	44.077	41.942	38.778	37.778	36.550	36.641	36.282	36.022	35.771	779.136
Venerdì	morti	1.040	972	892	847	810	803	744	683	608	608	535	555	497	453	449	502	453	444	11.895
	feriti	55.191	56.453	51.808	51.061	50.012	49.796	49.422	47.037	46.038	46.985	44.229	40.904	38.894	37.904	37.110	38.603	37.551	37.282	816.280
Sabato	morti	1.240	1.196	1.143	1.110	1.018	991	904	814	708	705	641	640	535	544	597	553	533	492	14.364
	feriti	57.988	59.349	54.582	52.819	52.200	50.230	48.546	46.377	44.695	44.735	42.678	39.429	37.252	35.996	35.222	36.096	34.895	34.702	807.791
Domenica	morti	1.192	1.242	1.170	1.179	1.053	1.004	863	803	696	696	606	599	594	573	577	497	554	530	14.428
	feriti	53.966	53.102	49.557	47.218	45.711	44.746	42.199	39.290	38.363	37.622	35.995	32.466	31.432	30.522	30.319	30.053	31.398	29.897	703.856
Totale	morti	7.096	6.980	6.563	6.122	5.818	5.669	5.131	4.731	4.237	4.114	3.860	3.753	3.401	3.381	3.428	3.283	3.378	3.334	84.279
	feriti	373.286	378.492	356.475	343.179	334.858	332.955	325.850	310.739	307.258	304.720	292.019	266.864	258.093	251.147	246.920	249.175	246.750	242.919	5.421.699

b) Composizione percentuale per anno

Giorno		2001	2002	2003	2004	2005	2006	2007	2008	2009	2010	2011	2012	2013	2014	2015	2016	2017	2018	Totale
Lunedì	morti	8,48	8,11	7,05	6,76	7,06	7,01	6,33	5,09	5,08	4,96	4,65	4,62	3,92	3,97	4,42	4,08	4,42	4,01	100,00
	feriti	6,79	6,82	6,46	6,24	6,12	6,02	6,10	5,63	5,75	5,71	5,40	5,04	4,84	4,70	4,61	4,64	4,60	4,54	100,00
Martedì	morti	8,26	8,22	7,84	6,88	6,65	6,68	5,53	5,91	4,79	4,77	5,09	4,35	4,23	4,25	3,97	3,99	4,02	4,58	100,00
	feriti	6,65	6,76	6,51	6,12	6,01	6,09	5,96	5,91	5,60	5,67	5,55	4,94	4,98	4,77	4,64	4,71	4,59	4,54	100,00
Mercoledì	morti	8,10	8,02	7,61	6,65	6,69	6,26	5,99	5,50	5,34	5,03	4,93	4,45	4,01	4,41	4,09	4,13	4,22	4,57	100,00
	feriti	6,57	6,75	6,52	6,14	6,04	6,02	6,04	5,82	5,76	5,65	5,53	4,96	4,79	4,82	4,70	4,67	4,67	4,57	100,00
Giovedì	morti	8,40	8,40	8,32	7,10	6,55	6,39	6,16	5,82	5,21	4,55	4,43	4,54	4,13	4,01	4,08	3,69	4,20	4,01	100,00
	feriti	6,63	6,77	6,44	6,33	6,00	6,20	5,91	5,67	5,92	5,66	5,38	4,98	4,85	4,69	4,70	4,66	4,62	4,59	100,00
Venerdì	morti	8,74	8,17	7,50	7,12	6,81	6,75	6,25	5,74	5,11	5,11	4,50	4,67	4,18	3,81	3,77	4,22	3,81	3,73	100,00
	feriti	6,76	6,92	6,35	6,26	6,13	6,10	6,05	5,76	5,64	5,76	5,42	5,01	4,76	4,64	4,55	4,73	4,60	4,57	100,00
Sabato	morti	8,63	8,33	7,96	7,73	7,09	6,90	6,29	5,67	4,93	4,91	4,46	4,46	3,72	3,79	4,16	3,85	3,71	3,43	100,00
	feriti	7,18	7,35	6,76	6,54	6,46	6,22	6,01	5,74	5,53	5,54	5,28	4,88	4,61	4,46	4,36	4,47	4,32	4,30	100,00
Domenica	morti	8,26	8,61	8,11	8,17	7,30	6,96	5,98	5,57	4,82	4,82	4,20	4,15	4,12	3,97	4,00	3,44	3,84	3,67	100,00
	feriti	7,67	7,54	7,04	6,71	6,49	6,36	6,00	5,58	5,45	5,35	5,11	4,61	4,47	4,34	4,31	4,27	4,46	4,25	100,00
Totale	morti	8,42	8,28	7,79	7,26	6,90	6,73	6,09	5,61	5,03	4,88	4,58	4,45	4,04	4,01	4,07	3,90	4,01	3,96	100,00
	feriti	6,89	6,98	6,57	6,33	6,18	6,14	6,01	5,73	5,67	5,62	5,39	4,92	4,76	4,63	4,55	4,60	4,55	4,48	100,00

Segue: Tab. RF.IS.1.3.2 - Morti e feriti in incidenti stradali per giorno della settimana - Anni 2001-2018

c) Composizione percentuale per giorno

Giorno settimana		2001	2002	2003	2004	2005	2006	2007	2008	2009	2010	2011	2012	2013	2014	2015	2016	2017	2018	Totale
Lunedì	morti	13,37	12,99	12,02	12,35	13,58	13,83	13,80	12,03	13,41	13,49	13,47	13,78	12,91	13,13	14,41	13,89	14,62	13,29	13,27
	feriti	14,18	14,04	14,12	14,18	14,24	14,09	14,60	14,12	14,59	14,59	14,42	14,72	14,61	14,57	14,54	14,52	14,52	14,33	14,37
Martedì	morti	12,32	12,46	12,63	11,89	12,08	12,47	11,40	13,21	11,97	12,28	13,94	12,26	13,14	13,31	12,25	12,85	12,58	14,33	12,55
	feriti	13,65	13,68	13,98	13,66	13,74	14,00	14,00	14,56	13,96	14,24	14,56	14,18	14,79	14,54	14,39	14,46	14,24	14,09	14,12
Mercoledì	morti	12,15	12,23	12,34	11,56	12,24	11,75	12,43	12,39	13,41	13,03	13,60	12,63	12,56	13,87	12,69	13,40	13,29	14,42	12,63
	feriti	13,55	13,72	14,08	13,76	13,89	13,91	14,26	14,40	14,42	14,26	14,57	14,30	14,28	14,75	14,66	14,42	14,56	14,24	14,19
Giovedì	morti	13,23	13,45	14,17	12,97	12,58	12,59	13,43	13,76	13,74	12,37	12,82	13,54	13,58	13,25	13,30	12,58	13,91	13,26	13,26
	feriti	13,84	13,93	14,07	14,37	13,96	14,52	14,13	14,21	15,01	14,46	14,36	14,53	14,64	14,55	14,84	14,56	14,60	14,50	14,37
Venerdì	morti	14,66	13,93	13,59	13,84	13,92	14,16	14,50	14,44	14,35	14,78	13,86	14,79	14,61	13,40	13,10	15,29	13,41	13,14	14,11
	feriti	14,79	14,92	14,53	14,88	14,94	14,96	15,17	15,14	14,98	15,42	15,15	15,33	15,07	15,09	15,03	15,49	15,22	15,11	15,06
Sabato	morti	17,47	17,13	17,42	18,13	17,50	17,48	17,62	17,21	16,71	17,14	16,61	17,05	15,73	16,09	17,42	16,84	15,78	14,56	17,04
	feriti	15,53	15,68	15,31	15,39	15,59	15,09	14,90	14,92	14,55	14,68	14,61	14,77	14,43	14,33	14,26	14,49	14,14	14,06	14,90
Domenica	morti	16,80	17,79	17,83	19,26	18,10	17,71	16,82	16,97	16,43	16,92	15,70	15,96	17,47	16,95	16,83	15,14	16,40	15,69	17,12
	feriti	14,46	14,03	13,90	13,76	13,65	13,44	12,95	12,64	12,49	12,35	12,33	12,17	12,18	12,15	12,28	12,06	12,72	12,12	12,98
Totale	morti	100,00	100,00	100,00	100,00	100,00	100,00	100,00	100,00	100,00	100,00	100,00	100,00	100,00	100,00	100,00	100,00	100,00	98,70	100,00
	feriti	100,00	100,00	100,00	100,00	100,00	100,00	100,00	100,00	100,00	100,00	100,00	100,00	100,00	100,00	100,00	100,00	100,00	98,45	100,00

d) Variazioni annuali e di periodo - Valori percentuali

Giorno		2002/01	2003/02	2004/03	2005/04	2006/05	2007/06	2008/07	2009/08	2010/09	2011/10	2012/11	2013/12	2014/13	2015/14	2016/15	2017/16	2018/17	Var.% 2018/01	Var. 2018/10
Lunedì	morti	-4,43	-13,01	-4,18	4,50	-0,76	-9,69	-19,63	-0,18	-2,29	-6,31	-0,58	-15,09	1,14	11,26	-7,69	8,33	-9,11	-52,69	-19,10
	feriti	0,40	-5,30	-3,30	-2,00	-1,63	1,40	-7,78	2,19	-0,80	-5,31	-6,69	-4,05	-2,94	-1,87	0,75	-1,00	-1,28	-33,20	-20,49
Martedì	morti	-0,46	-4,71	-12,18	-3,43	0,57	-17,26	6,84	-18,88	-0,39	6,53	-14,50	-2,83	0,67	-6,67	0,48	0,71	13,88	-44,62	-4,16
	feriti	1,62	-3,72	-5,99	-1,86	1,33	-2,14	-0,80	-5,16	1,12	-1,97	-11,03	0,86	-4,30	-2,74	1,42	-2,50	-1,05	-31,77	-19,87
Mercoledì	morti	-0,93	-5,15	-12,59	0,56	-6,46	-4,20	-8,15	-3,07	-5,63	-2,05	-9,71	-9,92	9,84	-7,25	1,15	2,05	8,46	-43,50	-9,14
	feriti	2,64	-3,34	-5,90	-1,54	-0,38	0,29	-3,67	-1,00	-1,95	-2,09	-10,30	-3,37	0,51	-2,33	-0,73	0,01	-2,20	-30,54	-19,11
Giovedì	morti	0,00	-0,96	-14,62	-7,81	-2,46	-3,50	-5,52	-10,60	-12,54	-2,75	2,63	-9,06	-3,03	1,79	-9,43	13,80	-4,68	-52,29	-11,98
	feriti	2,09	-4,89	-1,68	-5,22	3,41	-4,75	-4,07	4,42	-4,43	-4,84	-7,54	-2,58	-3,25	0,25	-0,98	-0,72	-0,70	-30,76	-18,84
Venerdì	morti	-6,54	-8,23	-5,04	-4,37	-0,86	-7,35	-8,20	-10,98	0,00	-12,01	3,74	-10,45	-8,85	-0,88	11,80	-9,76	-1,99	-57,31	-26,97
	feriti	2,29	-8,23	-1,44	-2,05	-0,43	-0,75	-4,83	-2,12	2,06	-5,87	-7,52	-4,91	-2,55	-2,09	4,02	-2,73	-0,72	-32,45	-20,65
Sabato	morti	-3,55	-4,43	-2,89	-8,29	-2,65	-8,78	-9,96	-13,02	-0,42	-9,08	-0,16	-16,41	1,68	9,74	-7,37	-3,62	-7,69	-60,32	-30,21
	feriti	2,35	-8,03	-3,23	-1,17	-3,77	-3,35	-4,47	-3,63	0,09	-4,60	-7,61	-5,52	-3,37	-2,15	2,48	-3,33	-0,55	-40,16	-22,43
Domenica	morti	4,19	-5,80	0,77	-10,69	-4,65	-14,04	-6,95	-13,33	0,00	-12,93	-1,16	-0,83	-3,54	0,70	-13,86	11,47	-4,33	-55,54	-23,85
	feriti	-1,60	-6,68	-4,72	-3,19	-2,11	-5,69	-6,89	-2,36	-1,93	-4,32	-9,80	-3,18	-2,90	-0,67	-0,88	4,48	-4,78	-44,60	-20,53
Totale	morti	-1,63	-5,97	-6,72	-4,97	-2,56	-9,49	-7,80	-10,44	-2,90	-6,17	-2,77	-9,38	-0,59	1,39	-4,23	2,89	-1,30	-53,02	-18,96
	feriti	1,39	-5,82	-3,73	-2,42	-0,57	-2,13	-4,64	-1,12	-0,83	-4,17	-8,61	-3,29	-2,69	-1,68	0,91	-0,97	-1,55	-34,92	-20,28

Note: in rosso e verde sono indicati i massimi e minimi per giorno. In blu sono indicati i totali generali.

Fonte: elaborazione Ministero delle Infrastrutture e dei Trasporti su dati ISTAT.

Tab. RF.IS.1.4.1a - Incidenti stradali per Regione - Anni 2001-2018

a) Valori assoluti

Regione	2001	2002	2003	2004	2005	2006	2007	2008	2009	2010	2011	2012	2013	2014	2015	2016	2017	2018	Totale 2001-2018
Piemonte	16.953	17.994	16.111	15.553	15.126	14.871	14.643	13.152	13.742	13.580	13.254	12.175	11.259	11.445	11.134	10.905	10.823	10.832	243.552
Valle d'Aosta	447	453	413	418	379	393	364	301	359	370	299	295	315	295	283	285	256	267	6.192
Lombardia	54.071	54.024	51.101	48.627	46.654	46.173	44.688	41.827	40.100	39.322	37.130	35.612	33.997	33.176	32.774	32.785	32.552	32.553	737.166
Trentino Alto Adige	4.255	4.009	3.572	3.405	3.484	3.350	3.124	3.053	2.715	2.620	2.991	3.264	3.169	3.002	3.052	3.105	3.011	3.099	58.280
Veneto	21.790	20.745	19.213	18.895	18.378	19.261	18.378	16.744	15.643	15.651	15.564	14.365	13.794	13.958	13.867	14.034	13.844	14.106	298.230
Friuli Venezia Giulia	5.925	5.899	5.563	5.303	5.015	5.065	5.022	4.771	4.494	3.933	3.604	3.540	3.304	3.316	3.538	3.455	3.468	3.351	78.566
Liguria	10.402	10.555	10.021	9.723	9.877	10.085	9.987	9.428	9.654	9.702	9.292	8.769	8.773	8.387	8.415	8.282	8.680	8.286	168.318
Emilia Romagna	27.457	27.272	26.454	25.894	24.250	23.950	23.074	21.744	20.411	20.153	20.415	18.321	18.136	17.455	17.385	17.406	17.362	16.597	383.736
Italia Settentrionale	141.300	140.951	132.448	127.818	123.163	123.148	119.280	111.020	107.118	105.331	102.549	96.341	92.747	91.034	90.448	90.257	89.996	89.091	1.974.040
Toscana	22.445	22.240	22.798	21.203	21.133	20.826	20.209	18.803	18.362	18.865	18.672	17.077	16.231	16.654	15.863	16.507	16.099	15.823	339.810
Umbria	4.181	4.116	3.861	3.721	3.464	3.581	3.573	3.312	3.074	2.913	2.856	2.363	2.402	2.258	2.285	2.382	2.361	2.385	55.088
Marche	8.316	8.612	8.405	7.597	7.213	7.577	7.149	6.919	6.617	6.728	6.535	5.482	5.549	5.422	5.333	5.185	5.484	5.216	119.339
Lazio	33.024	32.569	31.366	32.959	32.618	31.344	29.761	27.735	28.186	27.810	26.892	23.745	22.168	20.589	20.227	19.939	19.590	18.613	479.135
Italia Centrale	67.966	67.537	66.430	65.480	64.428	63.328	60.692	56.769	56.239	56.316	54.955	48.667	46.350	44.923	43.708	44.013	43.534	42.037	993.372
Abruzzo	5.574	5.495	5.286	4.977	4.814	4.665	4.253	3.981	3.853	4.099	4.058	3.671	3.603	3.429	3.217	3.037	2.946	3.145	74.103
Molise	1.033	877	743	568	552	557	512	577	530	657	639	581	507	511	461	479	510	478	10.772
Campania	10.309	12.232	11.386	10.220	11.508	10.968	11.278	11.529	11.745	11.129	10.225	9.698	9.103	9.182	9.111	9.780	9.922	9.721	189.046
Puglia	11.188	11.550	11.029	10.526	11.235	11.583	11.776	12.024	12.812	12.479	12.101	10.287	10.202	9.499	9.524	9.854	9.786	9.693	197.148
Basilicata	911	918	888	835	889	921	900	954	942	1.147	1.054	949	888	936	936	945	848	979	16.840
Calabria	4.388	4.705	4.420	4.053	3.921	3.717	3.526	3.354	3.457	3.378	2.989	2.772	2.773	2.659	2.733	2.851	2.910	2.929	61.535
Sicilia	15.389	15.805	14.747	13.813	14.412	14.203	14.173	14.347	14.044	14.255	13.283	11.790	11.823	11.366	10.864	11.067	11.056	11.019	237.456
Sardegna	5.042	5.332	4.894	5.200	5.089	5.034	4.481	4.408	4.665	4.206	3.785	3.472	3.664	3.492	3.537	3.508	3.425	3.461	76.695
Italia Meridionale e Insulare	53.834	56.914	53.393	50.192	52.420	51.648	50.899	51.174	52.048	51.350	48.134	43.220	42.563	41.074	40.383	41.521	41.403	41.425	863.595
Totale	263.100	265.402	252.271	243.490	240.011	238.124	230.871	218.963	215.405	212.997	205.638	188.228	181.660	177.031	174.539	175.791	174.933	172.553	3.831.007

Segue: Tab. RF.IS.1.4.1a - Incidenti stradali per Regione - Anni 2001-2018

b) Composizione percentuale per anno

Regione	2001	2002	2003	2004	2005	2006	2007	2008	2009	2010	2011	2012	2013	2014	2015	2016	2017	2018	Totale
Piemonte	6,96	7,39	6,62	6,39	6,21	6,11	6,01	5,40	5,64	5,58	5,44	5,00	4,62	4,70	4,57	4,48	4,44	4,45	100,00
Valle d'Aosta	7,22	7,32	6,67	6,75	6,12	6,35	5,88	4,86	5,80	5,98	4,83	4,76	5,09	4,76	4,57	4,60	4,13	4,31	100,00
Lombardia	7,33	7,33	6,93	6,60	6,33	6,26	6,06	5,67	5,44	5,33	5,04	4,83	4,61	4,50	4,45	4,45	4,42	4,42	100,00
Trentino Alto Adige	7,30	6,88	6,13	5,84	5,98	5,75	5,36	5,24	4,66	4,50	5,13	5,60	5,44	5,15	5,24	5,33	5,17	5,32	100,00
Veneto	7,31	6,96	6,44	6,34	6,16	6,46	6,16	5,61	5,25	5,25	5,22	4,82	4,63	4,68	4,65	4,71	4,64	4,73	100,00
Friuli Venezia Giulia	7,54	7,51	7,08	6,75	6,38	6,45	6,39	6,07	5,72	5,01	4,59	4,51	4,21	4,22	4,50	4,40	4,41	4,27	100,00
Liguria	6,18	6,27	5,95	5,78	5,87	5,99	5,93	5,60	5,74	5,76	5,52	5,21	5,21	4,98	5,00	4,92	5,16	4,92	100,00
Emilia Romagna	7,16	7,11	6,89	6,75	6,32	6,24	6,01	5,67	5,32	5,25	5,32	4,77	4,73	4,55	4,53	4,54	4,52	4,33	100,00
Italia Settentrionale	7,16	7,14	6,71	6,47	6,24	6,24	6,04	5,62	5,43	5,34	5,19	4,88	4,70	4,61	4,58	4,57	4,56	4,51	100,00
Toscana	6,61	6,54	6,71	6,24	6,22	6,13	5,95	5,53	5,40	5,55	5,49	5,03	4,78	4,90	4,67	4,86	4,74	4,66	100,00
Umbria	7,59	7,47	7,01	6,75	6,29	6,50	6,49	6,01	5,58	5,29	5,18	4,29	4,36	4,10	4,15	4,32	4,29	4,33	100,00
Marche	6,97	7,22	7,04	6,37	6,04	6,35	5,99	5,80	5,54	5,64	5,48	4,59	4,65	4,54	4,47	4,34	4,60	4,37	100,00
Lazio	6,89	6,80	6,55	6,88	6,81	6,54	6,21	5,79	5,88	5,80	5,61	4,96	4,63	4,30	4,22	4,16	4,09	3,88	100,00
Italia Centrale	6,84	6,80	6,69	6,59	6,49	6,38	6,11	5,71	5,66	5,67	5,53	4,90	4,67	4,52	4,40	4,43	4,38	4,23	100,00
Abruzzo	7,52	7,42	7,13	6,72	6,50	6,30	5,74	5,37	5,20	5,53	5,48	4,95	4,86	4,63	4,34	4,10	3,98	4,24	100,00
Molise	9,59	8,14	6,90	5,27	5,12	5,17	4,75	5,36	4,92	6,10	5,93	5,39	4,71	4,74	4,28	4,45	4,73	4,44	100,00
Campania	5,45	6,47	6,02	5,41	6,09	5,80	5,97	6,10	6,21	5,89	5,41	5,13	4,82	4,86	4,82	5,17	5,25	5,14	100,00
Puglia	5,67	5,86	5,59	5,34	5,70	5,88	5,97	6,10	6,50	6,33	6,14	5,22	5,17	4,82	4,83	5,00	4,96	4,92	100,00
Basilicata	5,41	5,45	5,27	4,96	5,28	5,47	5,34	5,67	5,59	6,81	6,26	5,64	5,27	5,56	5,56	5,61	5,04	5,81	100,00
Calabria	7,13	7,65	7,18	6,59	6,37	6,04	5,73	5,45	5,62	5,49	4,86	4,50	4,51	4,32	4,44	4,63	4,73	4,76	100,00
Sicilia	6,48	6,66	6,21	5,82	6,07	5,98	5,97	6,04	5,91	6,00	5,59	4,97	4,98	4,79	4,58	4,66	4,66	4,64	100,00
Sardegna	6,57	6,95	6,38	6,78	6,64	6,56	5,84	5,75	6,08	5,48	4,94	4,53	4,78	4,55	4,61	4,57	4,47	4,51	100,00
Italia Meridionale e Insulare	6,23	6,59	6,18	5,81	6,07	5,98	5,89	5,93	6,03	5,95	5,57	5,00	4,93	4,76	4,68	4,81	4,79	4,80	100,00
Totale	6,87	6,93	6,58	6,36	6,26	6,22	6,03	5,72	5,62	5,56	5,37	4,91	4,74	4,62	4,56	4,59	4,57	4,50	100,00

Segue: Tab. RF.IS.1.4.1a - Incidenti stradali per Regione - Anni 2001-2018

c) Composizione percentuale per Regione

Regione	2001	2002	2003	2004	2005	2006	2007	2008	2009	2010	2011	2012	2013	2014	2015	2016	2017	2018	2001-2018
Piemonte	6,44	6,78	6,39	6,39	6,3	6,25	6,34	6,01	6,38	6,38	6,45	6,47	6,20	6,46	6,38	6,20	6,19	6,19	6,36
Valle d'Aosta	0,17	0,17	0,16	0,17	0,16	0,17	0,16	0,14	0,17	0,17	0,15	0,16	0,17	0,17	0,16	0,16	0,15	0,15	0,16
Lombardia	20,55	20,36	20,26	19,97	19,44	19,39	19,36	19,1	18,62	18,46	18,06	18,92	18,71	18,74	18,78	18,65	18,61	18,61	19,24
Trentino Alto Adige	1,62	1,51	1,42	1,4	1,45	1,41	1,35	1,39	1,26	1,23	1,45	1,73	1,74	1,70	1,75	1,77	1,72	1,77	1,52
Veneto	8,28	7,82	7,62	7,76	7,66	8,09	7,96	7,65	7,26	7,35	7,57	7,63	7,59	7,88	7,94	7,98	7,91	8,06	7,78
Friuli Venezia Giulia	2,25	2,22	2,21	2,18	2,09	2,13	2,18	2,18	2,09	1,85	1,75	1,88	1,82	1,87	2,03	1,97	1,98	1,92	2,05
Liguria	3,95	3,98	3,97	3,99	4,12	4,24	4,33	4,31	4,48	4,55	4,52	4,66	4,83	4,74	4,82	4,71	4,96	4,74	4,39
Emilia Romagna	10,44	10,28	10,49	10,63	10,1	10,06	9,99	9,93	9,48	9,46	9,93	9,73	9,98	9,86	9,96	9,90	9,92	9,49	10,02
Italia Settentrionale	53,71	53,11	52,5	52,49	51,32	51,72	51,67	50,7	49,73	49,45	49,87	51,18	51,06	51,42	51,82	51,34	51,45	50,93	51,53
Toscana	8,53	8,38	9,04	8,71	8,81	8,75	8,75	8,59	8,52	8,86	9,08	9,07	8,93	9,41	9,09	9,39	9,20	9,05	8,87
Umbria	1,59	1,55	1,53	1,53	1,44	1,50	1,55	1,51	1,43	1,37	1,39	1,26	1,32	1,28	1,31	1,36	1,35	1,36	1,44
Marche	3,16	3,24	3,33	3,12	3,01	3,18	3,1	3,16	3,07	3,16	3,18	2,91	3,05	3,06	3,06	2,95	3,13	2,98	3,12
Lazio	12,55	12,27	12,43	13,54	13,59	13,16	12,89	12,67	13,09	13,06	13,08	12,62	12,2	11,63	11,59	11,34	11,20	10,64	12,51
Italia Centrale	25,83	25,45	26,33	26,89	26,84	26,59	26,29	25,93	26,11	26,44	26,72	25,86	25,51	25,38	25,04	25,04	24,89	24,03	25,93
Abruzzo	2,12	2,07	2,1	2,04	2,01	1,96	1,84	1,82	1,79	1,92	1,97	1,95	1,98	1,94	1,84	1,73	1,68	1,80	1,93
Molise	0,39	0,33	0,29	0,23	0,23	0,23	0,22	0,26	0,25	0,31	0,31	0,31	0,28	0,29	0,26	0,27	0,29	0,27	0,28
Campania	3,92	4,61	4,51	4,2	4,79	4,61	4,88	5,27	5,45	5,22	4,97	5,15	5,01	5,19	5,22	5,56	5,67	5,56	4,93
Puglia	4,25	4,35	4,37	4,32	4,68	4,86	5,1	5,49	5,95	5,86	5,88	5,47	5,62	5,37	5,46	5,61	5,59	5,54	5,15
Basilicata	0,35	0,35	0,35	0,34	0,37	0,39	0,39	0,44	0,44	0,54	0,51	0,50	0,49	0,53	0,54	0,54	0,48	0,56	0,44
Calabria	1,67	1,77	1,75	1,66	1,63	1,56	1,53	1,53	1,60	1,59	1,45	1,47	1,53	1,50	1,57	1,62	1,66	1,67	1,61
Sicilia	5,85	5,96	5,85	5,67	6,00	5,96	6,14	6,55	6,52	6,69	6,46	6,26	6,51	6,42	6,22	6,30	6,32	6,30	6,20
Sardegna	1,92	2,01	1,94	2,14	2,12	2,11	1,94	2,01	2,17	1,97	1,84	1,84	2,02	1,97	2,03	2,00	1,96	1,98	2,00
Italia Meridionale e Insulare	20,46	21,44	21,16	20,61	21,84	21,69	22,05	23,37	24,16	24,11	23,41	22,96	23,43	23,2	23,14	23,62	23,67	23,68	22,54
Totale	100,00	100,00	100,00	100,00	100,00	100,00	100,00	100,00	100,00	100,00	100,00	100,00	100,00	100,00	100,00	100,00	100,00	98,64	100,00

Segue: Tab. RF.IS.1.4.1a - Incidenti stradali per Regione - Anni 2001-2018

d) Variazioni annuali e di periodo - Valori percentuali

Regione	2002/01	2003/02	2004/03	2005/04	2006/05	2007/06	2008/07	2009/08	2010/09	2011/10	2012/11	2013/12	2014/13	2015/14	2016/15	2017/16	2018/17	Var. 2018/01	Var. 2018/10
Piemonte	6,14	-10,46	-3,46	-2,75	-1,69	-1,53	-10,18	4,49	-1,18	-2,40	-8,14	-7,52	1,65	-2,72	-2,06	-0,75	0,08	-36,11	-20,24
Valle d'Aosta	1,34	-8,83	1,21	-9,33	3,69	-7,38	-17,31	19,27	3,06	-19,19	-1,34	6,78	-6,35	-4,07	0,71	-10,18	4,30	-40,27	-27,84
Lombardia	-0,09	-5,41	-4,84	-4,06	-1,03	-3,22	-6,4	-4,13	-1,94	-5,57	-4,09	-4,53	-2,41	-1,21	0,03	-0,71	0,00	-39,80	-17,21
Trentino Alto Adige	-5,78	-10,9	-4,68	2,32	-3,85	-6,75	-2,27	-11,07	-3,50	14,16	9,13	-2,91	-5,27	1,67	1,74	-3,03	2,92	-27,17	18,28
Veneto	-4,80	-7,38	-1,66	-2,74	4,80	-4,58	-8,89	-6,58	0,05	-0,56	-7,70	-3,97	1,19	-0,65	1,20	-1,35	1,89	-35,26	-9,87
Friuli Venezia Giulia	-0,44	-5,7	-4,67	-5,43	1,00	-0,85	-5,00	-5,81	-12,48	-8,37	-1,78	-6,67	0,36	6,69	-2,35	0,38	-3,37	-43,44	-14,80
Liguria	1,47	-5,06	-2,97	1,58	2,11	-0,97	-5,60	2,40	0,50	-4,23	-5,63	0,05	-4,40	0,33	-1,58	4,81	-4,54	-20,34	-14,59
Emilia Romagna	-0,67	-3,00	-2,12	-6,35	-1,24	-3,66	-5,76	-6,13	-1,26	1,30	-10,26	-1,01	-3,75	-0,40	0,12	-0,25	-4,41	-39,55	-17,65
Italia Settentrionale	-0,25	-6,03	-3,50	-3,64	-0,01	-3,14	-6,92	-3,51	-1,67	-2,64	-6,05	-3,73	-1,85	-0,64	-0,21	-0,29	-1,01	-36,95	-15,42
Toscana	-0,91	2,51	-7,00	-0,33	-1,45	-2,96	-6,96	-2,35	2,74	-1,02	-8,54	-4,95	2,61	-4,75	4,06	-2,47	-1,71	-29,50	-16,13
Umbria	-1,55	-6,2	-3,63	-6,91	3,38	-0,22	-7,30	-7,19	-5,24	-1,96	-17,26	1,65	-6	1,20	4,25	-0,88	1,02	-42,96	-18,13
Marche	3,56	-2,4	-9,61	-5,05	5,05	-5,65	-3,22	-4,36	1,68	-2,87	-16,11	1,22	-2,29	-1,64	-2,78	5,77	-4,89	-37,28	-22,47
Lazio	-1,38	-3,69	5,08	-1,03	-3,91	-5,05	-6,81	1,63	-1,33	-3,30	-11,7	-6,64	-7,12	-1,76	-1,42	-1,75	-4,99	-43,64	-33,07
Italia Centrale	-0,63	-1,64	-1,43	-1,61	-1,71	-4,16	-6,46	-0,93	0,14	-2,42	-11,44	-4,76	-3,08	-2,70	0,70	-1,09	-3,44	-38,15	-25,36
Abruzzo	-1,42	-3,8	-5,85	-3,28	-3,1	-8,83	-6,40	-3,22	6,38	-1,00	-9,54	-1,85	-4,83	-6,18	-5,60	-3,00	6,75	-43,58	-23,27
Molise	-15,1	-15,28	-23,55	-2,82	0,91	-8,08	12,7	-8,15	23,96	-2,74	-9,08	-12,74	0,79	-9,78	3,90	6,47	-6,27	-53,73	-27,25
Campania	18,65	-6,92	-10,24	12,6	-4,69	2,83	2,23	1,87	-5,24	-8,12	-5,15	-6,14	0,87	-0,77	7,34	1,45	-2,03	-5,70	-12,65
Puglia	3,24	-4,51	-4,56	6,74	3,1	1,67	2,11	6,55	-2,6	-3,03	-14,99	-0,83	-6,89	0,26	3,46	-0,69	-0,95	-13,36	-22,33
Basilicata	0,77	-3,27	-5,97	6,47	3,6	-2,28	6	-1,26	21,76	-8,11	-9,96	-6,43	5,41	0,00	0,96	-10,26	15,45	7,46	-14,65
Calabria	7,22	-6,06	-8,30	-3,26	-5,2	-5,14	-4,88	3,07	-2,29	-11,52	-7,26	0,04	-4,11	2,78	4,32	2,07	0,65	-33,25	-13,29
Sicilia	2,70	-6,69	-6,33	4,34	-1,45	-0,21	1,23	-2,11	1,50	-6,82	-11,24	0,28	-3,87	-4,42	1,87	-0,10	-0,33	-28,40	-22,70
Sardegna	5,75	-8,21	6,25	-2,13	-1,08	-10,99	-1,63	5,83	-9,84	-10,01	-8,27	5,53	-4,69	1,29	-0,82	-2,37	1,05	-31,36	-17,71
Italia Meridionale e Insulare	5,72	-6,19	-6,00	4,44	-1,47	-1,45	0,54	1,71	-1,34	-6,26	-10,21	-1,52	-3,50	-1,68	2,82	-0,28	0,05	-23,05	-19,33
Totale	0,87	-4,95	-3,48	-1,43	-0,79	-3,05	-5,16	-1,62	-1,12	-3,45	-8,47	-3,49	-2,55	-1,41	0,72	-0,49	-1,36	-34,42	-18,99

Note: in rosso e verde sono indicati massimi e minimi. In blu sono indicati i totali generali.

Fonte: elaborazione Ministero delle Infrastrutture e dei Trasporti su dati ISTAT.

Tab. RF.IS.1.4.1b - Incidenti stradali mortali per Regione - Anni 2001-2018

a) Valori assoluti

Regione	2001	2002	2003	2004	2005	2006	2007	2008	2009	2010	2011	2012	2013	2014	2015	2016	2017	2018	Totale 2001- 2018
Piemonte	509	538	504	452	417	356	363	317	297	308	301	272	243	253	226	233	259	237	6.085
Valle d'Aosta	15	17	16	17	11	6	10	10	8	11	9	10	7	13	6	3	7	9	185
Lombardia	978	963	907	798	747	816	728	630	570	540	499	524	419	428	453	407	404	451	11.262
Trentino Alto Adige	124	114	120	114	107	86	81	63	57	55	55	68	55	58	69	66	56	61	1.409
Veneto	646	596	631	511	513	511	493	420	325	369	352	344	286	306	303	331	274	300	7.511
Friuli Venezia Giulia	196	189	171	141	153	134	121	105	112	97	78	77	80	94	67	65	66	76	2.022
Liguria	160	139	120	122	102	108	88	82	74	82	74	85	76	56	83	58	83	80	1.672
Emilia Romagna	746	718	704	616	585	506	484	490	396	383	382	362	330	313	315	296	361	305	8.292
Italia Settentrionale	3.374	3.274	3.173	2.771	2.635	2.523	2.368	2.117	1.839	1.845	1.750	1.742	1.496	1.521	1.522	1.459	1.510	1.519	38.438
Toscana	474	445	399	377	338	338	303	282	265	289	260	246	216	241	240	239	255	228	5.435
Umbria	115	105	110	99	87	99	86	79	70	74	59	48	57	45	59	33	44	43	1.312
Marche	200	194	166	170	137	164	138	125	113	106	120	95	79	98	92	97	90	86	2.270
Lazio	685	706	524	588	552	519	485	465	470	424	398	366	349	345	353	336	337	318	8.220
Italia Centrale	1.474	1.450	1.199	1.234	1.114	1.120	1.012	951	918	893	837	755	701	729	744	705	726	675	17.237
Abruzzo	152	165	140	131	114	151	108	89	89	78	78	86	67	72	77	75	66	73	1.811
Molise	31	27	36	20	26	28	16	26	18	27	18	17	22	25	21	15	27	12	412
Campania	321	298	340	350	329	291	286	298	266	235	232	229	213	208	215	208	235	193	4.747
Puglia	384	384	391	382	372	369	328	305	265	265	243	232	214	209	215	227	210	167	5.162
Basilicata	53	51	46	37	51	53	32	30	41	45	31	42	20	39	40	40	29	36	716
Calabria	138	149	143	132	141	153	116	106	119	126	89	111	88	89	88	98	94	117	2.097
Sicilia	333	363	315	346	343	337	312	329	301	260	247	211	229	192	211	179	197	195	4.900
Sardegna	195	171	146	145	146	153	140	113	117	97	91	90	111	91	103	99	84	99	2.191
Italia Meridionale e Insulare	1.607	1.608	1.557	1.543	1.522	1.535	1.338	1.296	1.216	1.133	1.029	1.018	964	925	970	941	942	892	22.036
Totale	6.455	6.332	5.929	5.548	5.271	5.178	4.718	4.364	3.973	3.871	3.616	3.515	3.161	3.175	3.236	3.105	3.178	3.086	77.711

Segue: Tab. RF.IS.1.4.1b - Incidenti stradali mortali per Regione - Anni 2001-2018

c) Composizione percentuale per anno

Regione	2001	2002	2003	2004	2005	2006	2007	2008	2009	2010	2011	2012	2013	2014	2015	2016	2017	2018	Totale 2001- 2018
Piemonte	8,36	8,84	8,28	7,43	6,85	5,85	5,97	5,21	4,88	5,06	4,95	4,47	3,99	4,16	3,71	3,83	4,26	3,89	100,00
Valle d'Aosta	8,11	9,19	8,65	9,19	5,95	3,24	5,41	5,41	4,32	5,95	4,86	5,41	3,78	7,03	3,24	1,62	3,78	4,86	100,00
Lombardia	8,68	8,55	8,05	7,09	6,63	7,25	6,46	5,59	5,06	4,79	4,43	4,65	3,72	3,80	4,02	3,61	3,59	4,00	100,00
Trentino Alto Adige	8,80	8,09	8,52	8,09	7,59	6,10	5,75	4,47	4,05	3,90	3,90	4,83	3,90	4,12	4,90	4,68	3,97	4,33	100,00
Veneto	8,60	7,94	8,40	6,80	6,83	6,80	6,56	5,59	4,33	4,91	4,69	4,58	3,81	4,07	4,03	4,41	3,65	3,99	100,00
Friuli Venezia Giulia	9,69	9,35	8,46	6,97	7,57	6,63	5,98	5,19	5,54	4,80	3,86	3,81	3,96	4,65	3,31	3,21	3,26	3,76	100,00
Liguria	9,57	8,31	7,18	7,30	6,10	6,46	5,26	4,90	4,43	4,90	4,43	5,08	4,55	3,35	4,96	3,47	4,96	4,78	100,00
Emilia Romagna	9,00	8,66	8,49	7,43	7,05	6,10	5,84	5,91	4,78	4,62	4,61	4,37	3,98	3,77	3,80	3,57	4,35	3,68	100,00
Italia Settentrionale	8,78	8,52	8,25	7,21	6,86	6,56	6,16	5,51	4,78	4,80	4,55	4,53	3,89	3,96	3,96	3,80	3,93	3,95	100,00
Toscana	8,72	8,19	7,34	6,94	6,22	6,22	5,57	5,19	4,88	5,32	4,78	4,53	3,97	4,43	4,42	4,40	4,69	4,20	100,00
Umbria	8,77	8,00	8,38	7,55	6,63	7,55	6,55	6,02	5,34	5,64	4,50	3,66	4,34	3,43	4,50	2,52	3,35	3,28	100,00
Marche	8,81	8,55	7,31	7,49	6,04	7,22	6,08	5,51	4,98	4,67	5,29	4,19	3,48	4,32	4,05	4,27	3,96	3,79	100,00
Lazio	8,33	8,59	6,37	7,15	6,72	6,31	5,90	5,66	5,72	5,16	4,84	4,45	4,25	4,20	4,29	4,09	4,10	3,87	100,00
Italia Centrale	8,55	8,41	6,96	7,16	6,46	6,50	5,87	5,52	5,33	5,18	4,86	4,38	4,07	4,23	4,32	4,09	4,21	3,92	100,00
Abruzzo	8,39	9,11	7,73	7,23	6,29	8,34	5,96	4,91	4,91	4,31	4,31	4,75	3,70	3,98	4,25	4,14	3,64	4,03	100,00
Molise	7,52	6,55	8,74	4,85	6,31	6,80	3,88	6,31	4,37	6,55	4,37	4,13	5,34	6,07	5,10	3,64	6,55	2,91	100,00
Campania	6,76	6,28	7,16	7,37	6,93	6,13	6,02	6,28	5,60	4,95	4,89	4,82	4,49	4,38	4,53	4,38	4,95	4,07	100,00
Puglia	7,44	7,44	7,57	7,40	7,21	7,15	6,35	5,91	5,13	5,13	4,71	4,49	4,15	4,05	4,17	4,40	4,07	3,24	100,00
Basilicata	7,40	7,12	6,42	5,17	7,12	7,40	4,47	4,19	5,73	6,28	4,33	5,87	2,79	5,45	5,59	5,59	4,05	5,03	100,00
Calabria	6,58	7,11	6,82	6,29	6,72	7,30	5,53	5,05	5,67	6,01	4,24	5,29	4,20	4,24	4,20	4,67	4,48	5,58	100,00
Sicilia	6,80	7,41	6,43	7,06	7,00	6,88	6,37	6,71	6,14	5,31	5,04	4,31	4,67	3,92	4,31	3,65	4,02	3,98	100,00
Sardegna	8,90	7,80	6,66	6,62	6,66	6,98	6,39	5,16	5,34	4,43	4,15	4,11	5,07	4,15	4,70	4,52	3,83	4,52	100,00
Italia Meridionale e Insulare	7,29	7,30	7,07	7,00	6,91	6,97	6,07	5,88	5,52	5,14	4,67	4,62	4,37	4,20	4,40	4,27	4,27	4,05	100,00
Totale	8,31	8,15	7,63	7,14	6,78	6,66	6,07	5,62	5,11	4,98	4,65	4,52	4,07	4,09	4,16	4,00	4,09	3,97	100,00

Segue: Tab. RF.IS.1.4.1b - Incidenti stradali mortali per Regione - Anni 2001-2018

c) Composizione percentuale per Regione

Regione	2001	2002	2003	2004	2005	2006	2007	2008	2009	2010	2011	2012	2013	2014	2015	2016	2017	2018	2001-2018
Piemonte	7,89	8,50	8,50	8,15	7,91	6,88	7,69	7,26	7,48	7,96	8,32	7,74	7,69	7,97	6,98	7,50	8,15	7,68	7,83
Valle d'Aosta	0,23	0,27	0,27	0,31	0,21	0,12	0,21	0,23	0,20	0,28	0,25	0,28	0,22	0,41	0,19	0,10	0,22	0,29	0,24
Lombardia	15,15	15,21	15,30	14,38	14,17	15,76	15,43	14,44	14,35	13,95	13,80	14,91	13,26	13,48	14,00	13,11	12,71	14,61	14,49
Trentino Alto Adige	1,92	1,80	2,02	2,05	2,03	1,66	1,72	1,44	1,43	1,42	1,52	1,93	1,74	1,83	2,13	2,13	1,76	1,98	1,81
Veneto	10,01	9,41	10,64	9,21	9,73	9,87	10,45	9,62	8,18	9,53	9,73	9,79	9,05	9,64	9,36	10,66	8,62	9,72	9,67
Friuli Venezia Giulia	3,04	2,98	2,88	2,54	2,90	2,59	2,56	2,41	2,82	2,51	2,16	2,19	2,53	2,96	2,07	2,09	2,08	2,46	2,60
Liguria	2,48	2,20	2,02	2,20	1,94	2,09	1,87	1,88	1,86	2,12	2,05	2,42	2,40	1,76	2,56	1,87	2,61	2,59	2,15
Emilia Romagna	11,56	11,34	11,87	11,10	11,10	9,77	10,26	11,23	9,97	9,89	10,56	10,30	10,44	9,86	9,73	9,53	11,36	9,88	10,67
Italia Settentrionale	52,27	51,71	53,52	49,95	49,99	48,73	50,19	48,51	46,29	47,66	48,40	49,56	47,33	47,91	47,03	46,99	47,51	49,22	49,46
Toscana	7,34	7,03	6,73	6,80	6,41	6,53	6,42	6,46	6,67	7,47	7,19	7,00	6,83	7,59	7,42	7,70	8,02	7,39	6,99
Umbria	1,78	1,66	1,86	1,78	1,65	1,91	1,82	1,81	1,76	1,91	1,63	1,37	1,80	1,42	1,82	1,06	1,38	1,39	1,69
Marche	3,10	3,06	2,80	3,06	2,60	3,17	2,92	2,86	2,84	2,74	3,32	2,70	2,50	3,09	2,84	3,12	2,83	2,79	2,92
Lazio	10,61	11,15	8,84	10,60	10,47	10,02	10,28	10,66	11,83	10,95	11,01	10,41	11,04	10,87	10,91	10,82	10,60	10,30	10,58
Italia Centrale	22,84	22,90	20,22	22,24	21,13	21,63	21,45	21,79	23,11	23,07	23,15	21,48	22,18	22,96	22,99	22,71	22,84	21,87	22,18
Abruzzo	2,35	2,61	2,36	2,36	2,16	2,92	2,29	2,04	2,24	2,01	2,16	2,45	2,12	2,27	2,38	2,42	2,08	2,37	2,33
Molise	0,48	0,43	0,61	0,36	0,49	0,54	0,34	0,60	0,45	0,70	0,50	0,48	0,70	0,79	0,65	0,48	0,85	0,39	0,53
Campania	4,97	4,71	5,73	6,31	6,24	5,62	6,06	6,83	6,70	6,07	6,42	6,51	6,74	6,55	6,64	6,70	7,39	6,25	6,11
Puglia	5,95	6,06	6,59	6,89	7,06	7,13	6,95	6,99	6,67	6,85	6,72	6,60	6,77	6,58	6,64	7,31	6,61	5,41	6,64
Basilicata	0,82	0,81	0,78	0,67	0,97	1,02	0,68	0,69	1,03	1,16	0,86	1,19	0,63	1,23	1,24	1,29	0,91	1,17	0,92
Calabria	2,14	2,35	2,41	2,38	2,68	2,95	2,46	2,43	3,00	3,25	2,46	3,16	2,78	2,80	2,72	3,16	2,96	3,79	2,70
Sicilia	5,16	5,73	5,31	6,24	6,51	6,51	6,61	7,54	7,58	6,72	6,83	6,00	7,24	6,05	6,52	5,76	6,20	6,32	6,31
Sardegna	3,02	2,70	2,46	2,61	2,77	2,95	2,97	2,59	2,94	2,51	2,52	2,56	3,51	2,87	3,18	3,19	2,64	3,21	2,82
Italia Meridionale e Insulare	24,90	25,39	26,26	27,81	28,87	29,64	28,36	29,70	30,61	29,27	28,46	28,96	30,50	29,13	29,98	30,31	29,64	28,90	28,36
Totale	100,00	100,00	100,00	100,00	100,00	100,00	100,00	100,00	100,00	100,00	100,00	100,00	100,00	100,00	100,00	100,00	100,00	100,00	100,00

Segue: Tab. RF.IS.1.4.1b - Incidenti stradali mortali per Regione - Anni 2001-2018

d) Variazioni annuali e di periodo - Valori percentuali

Regione	2002/01	2003/02	2004/03	2005/04	2006/05	2007/06	2008/07	2009/08	2010/09	2011/10	2012/11	2013/12	2014/13	2015/14	2016/15	2017/16	2018/17	Var. 2018/01	Var. 2028/10
Piemonte	5,70	-6,32	-10,32	-7,74	-14,63	1,97	-12,67	-6,31	3,70	-2,27	-9,63	-10,66	4,12	-10,67	3,10	11,16	-8,49	-53,44	-23,05
Valle d'Aosta	13,33	-5,88	6,25	-35,29	-45,45	66,67	0,00	-20,00	37,50	-18,18	11,11	-30,00	85,71	-53,85	-50,00	133,33	28,57	-40,00	-18,18
Lombardia	-1,53	-5,82	-12,02	-6,39	9,24	-10,78	-13,46	-9,52	-5,26	-7,59	5,01	-20,04	2,15	5,84	-10,15	-0,74	11,63	-53,89	-16,48
Trentino Alto Adige	-8,06	5,26	-5,00	-6,14	-19,63	-5,81	-22,22	-9,52	-3,51	0,00	23,64	-19,12	5,45	18,97	-4,35	-15,15	8,93	-50,81	10,91
Veneto	-7,74	5,87	-19,02	0,39	-0,39	-3,52	-14,81	-22,62	13,54	-4,61	-2,27	-16,86	6,99	-0,98	9,24	-17,22	9,49	-53,56	-18,70
Friuli Venezia Giulia	-3,57	-9,52	-17,54	8,51	-12,42	-9,70	-13,22	6,67	-13,39	-19,59	-1,28	3,90	17,50	-28,72	-2,99	1,54	15,15	-61,22	-21,65
Liguria	-13,13	-13,67	1,67	-16,39	5,88	-18,52	-6,82	-9,76	10,81	-9,76	14,86	-10,59	-26,32	48,21	-30,12	43,10	-3,61	-50,00	-2,44
Emilia Romagna	-3,75	-1,95	-12,50	-5,03	-13,50	-4,35	1,24	-19,18	-3,28	-0,26	-5,24	-8,84	-5,15	0,64	-6,03	21,96	-15,51	-59,12	-20,37
Italia Settentrionale	-2,96	-3,08	-12,67	-4,91	-4,25	-6,14	-10,60	-13,13	0,33	-5,15	-0,46	-14,12	1,67	0,07	-4,14	3,50	0,60	-54,98	-17,67
Toscana	-6,12	-10,34	-5,51	-10,34	0,00	-10,36	-6,93	-6,03	9,06	-10,03	-5,38	-12,20	11,57	-0,41	-0,42	6,69	-10,59	-51,90	-21,11
Umbria	-8,70	4,76	-10,00	-12,12	13,79	-13,13	-8,14	-11,39	5,71	-20,27	-18,64	18,75	-21,05	31,11	-44,07	33,33	-2,27	-62,61	-41,89
Marche	-3,00	-14,43	2,41	-19,41	19,71	-15,85	-9,42	-9,60	-6,19	13,21	-20,83	-16,84	24,05	-6,12	5,43	-7,22	-4,44	-57,00	-18,87
Lazio	3,07	-25,78	12,21	-6,12	-5,98	-6,55	-4,12	1,08	-9,79	-6,13	-8,04	-4,64	-1,15	2,32	-4,82	0,30	-5,64	-53,58	-25,00
Italia Centrale	-1,63	-17,31	2,92	-9,72	0,54	-9,64	-6,03	-3,47	-2,72	-6,27	-9,80	-7,15	3,99	2,06	-5,24	2,98	-7,02	-54,21	-24,41
Abruzzo	8,55	-15,15	-6,43	-12,98	32,46	-28,48	-17,59	0,00	-12,36	0,00	10,26	-22,09	7,46	6,94	-2,60	-12,00	10,61	-51,97	-6,41
Molise	-12,90	33,33	-44,44	30,00	7,69	-42,86	62,50	-30,77	50,00	-33,33	-5,56	29,41	13,64	-16,00	-28,57	80,00	-55,56	-61,29	-55,56
Campania	-7,17	14,09	2,94	-6,00	-11,55	-1,72	4,20	-10,74	-11,65	-1,28	-1,29	-6,99	-2,35	3,37	-3,26	12,98	-17,87	-39,88	-17,87
Puglia	0,00	1,82	-2,30	-2,62	-0,81	-11,11	-7,01	-13,11	0,00	-8,30	-4,53	-7,76	-2,34	2,87	5,58	-7,49	-20,48	-56,51	-36,98
Basilicata	-3,77	-9,80	-19,57	37,84	3,92	-39,62	-6,25	36,67	9,76	-31,11	35,48	-52,38	95,00	2,56	0,00	-27,50	24,14	-32,08	-20,00
Calabria	7,97	-4,03	-7,69	6,82	8,51	-24,18	-8,62	12,26	5,88	-29,37	24,72	-20,72	1,14	-1,12	11,36	-4,08	24,47	-15,22	-7,14
Sicilia	9,01	-13,22	9,84	-0,87	-1,75	-7,42	5,45	-8,51	-13,62	-5,00	-14,57	8,53	-16,16	9,90	-15,17	10,06	-1,02	-41,44	-25,00
Sardegna	-12,31	-14,62	-0,68	0,69	4,79	-8,50	-19,29	3,54	-17,09	-6,19	-1,10	23,33	-18,02	13,19	-3,88	-15,15	17,86	-49,23	2,06
Italia Meridionale e Insulare	0,06	-3,17	-0,90	-1,36	0,85	-12,83	-3,14	-6,17	-6,83	-9,18	-1,07	-5,30	-4,05	4,86	-2,99	0,11	-5,31	-44,49	-21,27
Totale	-1,91	-6,36	-6,43	-4,99	-1,76	-8,88	-7,50	-8,96	-2,57	-6,59	-2,79	-10,07	0,44	1,92	-4,05	2,35	-2,89	-52,19	-20,28

Note: in rosso e verde sono indicati massimi e minimi e in blu i totali generali.

Fonte: elaborazione Ministero delle Infrastrutture e dei Trasporti su dati ISTAT.

Tab. RF.IS.1.4.1c - Morti in incidenti stradali per Regione - Anni 2001-2018

a) Valori assoluti

Regione	2001	2002	2003	2004	2005	2006	2007	2008	2009	2010	2011	2012	2013	2014	2015	2016	2017	2018	Totale 2001-2018
Piemonte	563	591	569	495	453	404	392	332	317	327	320	286	259	265	246	247	279	251	6.596
Valle d'Aosta	16	21	16	17	13	6	10	10	8	11	9	11	7	13	7	3	8	12	198
Lombardia	1.073	1.041	977	863	821	877	774	680	603	565	532	549	438	448	478	434	423	483	12.059
Trentino Alto Adige	148	126	130	124	117	94	87	73	60	59	58	73	59	60	78	70	59	63	1.538
Veneto	693	650	711	554	555	553	538	458	339	396	369	376	299	325	315	344	301	311	8.087
Friuli Venezia Giulia	207	203	186	153	167	142	124	110	117	103	84	85	83	100	70	67	69	77	2.147
Liguria	173	153	131	125	110	118	91	87	76	84	80	88	85	58	89	58	87	124	1.817
Emilia Romagna	813	789	756	681	635	539	531	529	422	401	400	380	344	327	326	307	378	316	8.874
Italia Settentrionale	3.686	3.574	3.476	3.012	2.871	2.733	2.547	2.279	1.942	1.946	1.852	1.848	1.574	1.596	1.609	1.530	1.604	1.637	41.316
Toscana	501	487	434	398	362	353	322	296	279	306	265	253	224	250	247	249	269	239	5.734
Umbria	117	112	127	104	96	100	92	82	75	79	61	50	61	47	64	35	48	48	1.398
Marche	228	209	193	185	150	171	147	132	117	109	129	99	86	100	93	100	96	87	2.431
Lazio	731	770	582	651	594	575	527	493	494	450	425	385	366	371	370	347	356	338	8.825
Italia Centrale	1.577	1.578	1.336	1.338	1.202	1.199	1.088	1.003	965	944	880	787	737	768	774	731	769	712	18.388
Abruzzo	168	185	154	141	134	165	119	96	93	79	83	92	70	77	84	76	69	76	1.961
Molise	37	30	42	24	29	32	20	27	21	28	19	19	26	27	22	17	27	15	462
Campania	357	341	388	408	368	324	320	329	288	254	243	242	273	233	235	218	242	206	5.269
Puglia	462	448	444	455	428	409	366	353	301	292	271	267	224	231	232	254	236	201	5.874
Basilicata	59	69	49	40	57	59	37	35	46	48	37	51	22	41	43	42	33	45	813
Calabria	173	168	151	159	163	185	128	120	135	138	104	123	98	101	94	117	100	127	2.384
Sicilia	365	391	350	379	400	383	356	364	325	279	271	229	254	209	225	192	208	210	5.390
Sardegna	212	196	173	166	166	180	150	125	121	106	100	95	123	98	110	106	90	105	2.422
Italia Meridionale e Insulare	1.833	1.828	1.751	1.772	1.745	1.737	1.496	1.449	1.330	1.224	1.128	1.118	1.090	1.017	1.045	1.022	1.005	985	24.575
Totale	7.096	6.980	6.563	6.122	5.818	5.669	5.131	4.731	4.237	4.114	3.860	3.753	3.401	3.381	3.428	3.283	3.378	3.334	84.279

Segue: Tab. RF.IS.1.4.1c - Morti in incidenti stradali per Regione - Anni 2001-2018

b) Composizione percentuale per anno

Regione	2001	2002	2003	2004	2005	2006	2007	2008	2009	2010	2011	2012	2013	2014	2015	2016	2017	2018	Totale 2001- 2018
Piemonte	8,54	8,96	8,63	7,50	6,87	6,12	5,94	5,03	4,81	4,96	4,85	4,34	3,93	4,02	3,73	3,74	4,23	3,81	100,00
Valle d'Aosta	8,08	10,61	8,08	8,59	6,57	3,03	5,05	5,05	4,04	5,56	4,55	5,56	3,54	6,57	3,54	1,52	4,04	6,06	100,00
Lombardia	8,90	8,63	8,10	7,16	6,81	7,27	6,42	5,64	5,00	4,69	4,41	4,55	3,63	3,72	3,96	3,60	3,51	4,01	100,00
Trentino Alto Adige	9,62	8,19	8,45	8,06	7,61	6,11	5,66	4,75	3,90	3,84	3,77	4,75	3,84	3,90	5,07	4,55	3,84	4,10	100,00
Veneto	8,57	8,04	8,79	6,85	6,86	6,84	6,65	5,66	4,19	4,90	4,56	4,65	3,70	4,02	3,90	4,25	3,72	3,85	100,00
Friuli Venezia Giulia	9,64	9,46	8,66	7,13	7,78	6,61	5,78	5,12	5,45	4,80	3,91	3,96	3,87	4,66	3,26	3,12	3,21	3,59	100,00
Liguria	9,52	8,42	7,21	6,88	6,05	6,49	5,01	4,79	4,18	4,62	4,40	4,84	4,68	3,19	4,90	3,19	4,79	6,82	100,00
Emilia Romagna	9,16	8,89	8,52	7,67	7,16	6,07	5,98	5,96	4,76	4,52	4,51	4,28	3,88	3,68	3,67	3,46	4,26	3,56	100,00
Italia Settentrionale	8,92	8,65	8,41	7,29	6,95	6,61	6,16	5,52	4,70	4,71	4,48	4,47	3,81	3,86	3,89	3,70	3,88	3,96	100,00
Toscana	8,74	8,49	7,57	6,94	6,31	6,16	5,62	5,16	4,87	5,34	4,62	4,41	3,91	4,36	4,31	4,34	4,69	4,17	100,00
Umbria	8,37	8,01	9,08	7,44	6,87	7,15	6,58	5,87	5,36	5,65	4,36	3,58	4,36	3,36	4,58	2,50	3,43	3,43	100,00
Marche	9,38	8,60	7,94	7,61	6,17	7,03	6,05	5,43	4,81	4,48	5,31	4,07	3,54	4,11	3,83	4,11	3,95	3,58	100,00
Lazio	8,28	8,73	6,59	7,38	6,73	6,52	5,97	5,59	5,60	5,10	4,82	4,36	4,15	4,20	4,19	3,93	4,03	3,83	100,00
Italia Centrale	8,58	8,58	7,27	7,28	6,54	6,52	5,92	5,45	5,25	5,13	4,79	4,28	4,01	4,18	4,21	3,98	4,18	3,87	100,00
Abruzzo	8,57	9,43	7,85	7,19	6,83	8,41	6,07	4,90	4,74	4,03	4,23	4,69	3,57	3,93	4,28	3,88	3,52	3,88	100,00
Molise	8,01	6,49	9,09	5,19	6,28	6,93	4,33	5,84	4,55	6,06	4,11	4,11	5,63	5,84	4,76	3,68	5,84	3,25	100,00
Campania	6,78	6,47	7,36	7,74	6,98	6,15	6,07	6,24	5,47	4,82	4,61	4,59	5,18	4,42	4,46	4,14	4,59	3,91	100,00
Puglia	7,87	7,63	7,56	7,75	7,29	6,96	6,23	6,01	5,12	4,97	4,61	4,55	3,81	3,93	3,95	4,32	4,02	3,42	100,00
Basilicata	7,26	8,49	6,03	4,92	7,01	7,26	4,55	4,31	5,66	5,90	4,55	6,27	2,71	5,04	5,29	5,17	4,06	5,54	100,00
Calabria	7,26	7,05	6,33	6,67	6,84	7,76	5,37	5,03	5,66	5,79	4,36	5,16	4,11	4,24	3,94	4,91	4,19	5,33	100,00
Sicilia	6,77	7,25	6,49	7,03	7,42	7,11	6,60	6,75	6,03	5,18	5,03	4,25	4,71	3,88	4,17	3,56	3,86	3,90	100,00
Sardegna	8,75	8,09	7,14	6,85	6,85	7,43	6,19	5,16	5,00	4,38	4,13	3,92	5,08	4,05	4,54	4,38	3,72	4,34	100,00
Italia Meridionale e Insulare	7,46	7,44	7,13	7,21	7,10	7,07	6,09	5,90	5,41	4,98	4,59	4,55	4,44	4,14	4,25	4,16	4,09	4,01	100,00
Totale	8,42	8,28	7,79	7,26	6,90	6,73	6,09	5,61	5,03	4,88	4,58	4,45	4,04	4,01	4,07	3,90	4,01	3,96	100,00

Segue: Tab. RF.IS.1.4.1c - Morti in incidenti stradali per Regione - Anni 2001-2018

c) Composizione percentuale per Regione

Regione	2001	2002	2003	2004	2005	2006	2007	2008	2009	2010	2011	2012	2013	2014	2015	2016	2017	2018	2001-2018
Piemonte	7,93	8,47	8,67	8,09	7,79	7,13	7,64	7,02	7,48	7,95	8,29	7,62	7,62	7,84	7,18	7,52	8,26	7,53	7,83
Valle d'Aosta	0,23	0,30	0,24	0,28	0,22	0,11	0,19	0,21	0,19	0,27	0,23	0,29	0,21	0,38	0,20	0,09	0,24	0,36	0,23
Lombardia	15,12	14,91	14,89	14,10	14,11	15,47	15,08	14,37	14,23	13,73	13,78	14,63	12,88	13,25	13,94	13,22	12,52	14,49	14,31
Trentino Alto Adige	2,09	1,81	1,98	2,03	2,01	1,66	1,70	1,54	1,42	1,43	1,50	1,95	1,73	1,77	2,28	2,13	1,75	1,89	1,82
Veneto	9,77	9,31	10,83	9,05	9,54	9,75	10,49	9,68	8,00	9,63	9,56	10,02	8,79	9,61	9,19	10,48	8,91	9,33	9,60
Friuli Venezia Giulia	2,92	2,91	2,83	2,50	2,87	2,50	2,42	2,33	2,76	2,50	2,18	2,26	2,44	2,96	2,04	2,04	2,04	2,31	2,55
Liguria	2,44	2,19	2,00	2,04	1,89	2,08	1,77	1,84	1,79	2,04	2,07	2,34	2,50	1,72	2,60	1,77	2,58	3,72	2,16
Emilia Romagna	11,46	11,30	11,52	11,12	10,91	9,51	10,35	11,18	9,96	9,75	10,36	10,13	10,11	9,67	9,51	9,35	11,19	9,48	10,53
Italia Settentrionale	51,94	51,20	52,96	49,20	49,35	48,21	49,64	48,17	45,83	47,30	47,98	49,24	46,28	47,20	46,94	46,60	47,48	49,10	49,02
Toscana	7,06	6,98	6,61	6,50	6,22	6,23	6,28	6,26	6,58	7,44	6,87	6,74	6,59	7,39	7,21	7,58	7,96	7,17	6,80
Umbria	1,65	1,60	1,94	1,70	1,65	1,76	1,79	1,73	1,77	1,92	1,58	1,33	1,79	1,39	1,87	1,07	1,42	1,44	1,66
Marche	3,21	2,99	2,94	3,02	2,58	3,02	2,86	2,79	2,76	2,65	3,34	2,64	2,53	2,96	2,71	3,05	2,84	2,61	2,88
Lazio	10,30	11,03	8,87	10,63	10,21	10,14	10,27	10,42	11,66	10,94	11,01	10,26	10,76	10,97	10,79	10,57	10,54	10,14	10,47
Italia Centrale	22,22	22,61	20,36	21,86	20,66	21,15	21,20	21,20	22,78	22,95	22,80	20,97	21,67	22,72	22,58	22,27	22,76	21,36	21,82
Abruzzo	2,37	2,65	2,35	2,30	2,30	2,91	2,32	2,03	2,19	1,92	2,15	2,45	2,06	2,28	2,45	2,31	2,04	2,28	2,33
Molise	0,52	0,43	0,64	0,39	0,50	0,56	0,39	0,57	0,50	0,68	0,49	0,51	0,76	0,80	0,64	0,52	0,80	0,45	0,55
Campania	5,03	4,89	5,91	6,66	6,33	5,72	6,24	6,95	6,80	6,17	6,30	6,45	8,03	6,89	6,86	6,64	7,16	6,18	6,25
Puglia	6,51	6,42	6,77	7,43	7,36	7,21	7,13	7,46	7,10	7,10	7,02	7,11	6,59	6,83	6,77	7,74	6,99	6,03	6,97
Basilicata	0,83	0,99	0,75	0,65	0,98	1,04	0,72	0,74	1,09	1,17	0,96	1,36	0,65	1,21	1,25	1,28	0,98	1,35	0,96
Calabria	2,44	2,41	2,30	2,60	2,80	3,26	2,49	2,54	3,19	3,35	2,69	3,28	2,88	2,99	2,74	3,56	2,96	3,81	2,83
Sicilia	5,14	5,60	5,33	6,19	6,88	6,76	6,94	7,69	7,67	6,78	7,02	6,10	7,47	6,18	6,56	5,85	6,16	6,30	6,40
Sardegna	2,99	2,81	2,64	2,71	2,85	3,18	2,92	2,64	2,86	2,58	2,59	2,53	3,62	2,90	3,21	3,23	2,66	3,15	2,87
Italia Meridionale e Insulare	25,83	26,19	26,68	28,94	29,99	30,64	29,16	30,63	31,39	29,75	29,22	29,79	32,05	30,08	30,48	31,13	29,75	29,54	29,16
Totale	100,00	100,00	100,00	100,00	100,00	100,00	100,00	100,00	100,00	100,00	100,00	100,00	100,00	100,00	100,00	100,00	100,00	100,00	100,00

Segue: Tab. RF.IS.1.4.1c - Morti in incidenti stradali per Regione - Anni 2001-2018

d) Variazioni annuali e di periodo - Valori percentuali

Regione	2001	2002/01	2003/02	2004/03	2005/04	2006/05	2007/06	2008/07	2009/08	2010/09	2011/10	2012/11	2013/12	2014/13	2015/14	2016/15	2017/16	2018/17	Var. 2018/01	Var. 2018/10	Var teorica 2018/10
Piemonte	-	4,97	-3,72	-13,01	-8,48	-10,82	-2,97	-15,31	-4,52	3,15	-2,14	-10,63	-9,44	2,32	-7,17	0,41	12,96	-10,04	-55,42	-23,24	-40,00
Valle d'Aosta	-	31,25	-23,81	6,25	-23,53	-53,85	66,67	0,00	-20,00	37,50	-18,18	22,22	-36,36	85,71	-46,15	-57,14	166,67	50,00	-25,00	9,09	-40,00
Lombardia	-	-2,98	-6,15	-11,67	-4,87	6,82	-11,74	-12,14	-11,32	-6,30	-5,84	3,20	-20,22	2,28	6,70	-9,21	-2,53	14,18	-54,99	-14,51	-40,00
Trentino Alto Adige	-	-14,86	3,17	-4,62	-5,65	-19,66	-7,45	-16,09	-17,81	-1,67	-1,69	25,86	-19,18	1,69	30,00	-10,26	-15,71	6,78	-57,43	6,78	-40,00
Veneto	-	-6,20	9,38	-22,08	0,18	-0,36	-2,71	-14,87	-25,98	16,81	-6,82	1,90	-20,48	8,70	-3,08	9,21	-12,50	3,32	-55,12	-21,46	-40,00
Friuli Venezia Giulia	-	-1,93	-8,37	-17,74	9,15	-14,97	-12,68	-11,29	6,36	-11,97	-18,45	1,19	-2,35	20,48	-30,00	-4,29	2,99	11,59	-62,80	-25,24	-40,00
Liguria	-	-11,56	-14,38	-4,58	-12,00	7,27	-22,88	-4,40	-12,64	10,53	-4,76	10,00	-3,41	-31,76	53,45	-34,83	50,00	42,53	-28,32	47,62	-40,00
Emilia Romagna	-	-2,95	-4,18	-9,92	-6,75	-15,12	-1,48	-0,38	-20,23	-4,98	-0,25	-5,00	-9,47	-4,94	-0,31	-5,83	23,13	-16,40	-61,13	-21,20	-40,00
Italia Settentrionale	-	-3,04	-2,74	-13,35	-4,68	-4,81	-6,81	-10,52	-14,79	0,21	-4,83	-0,22	-14,83	1,40	0,81	-4,91	4,84	2,06	-55,59	-15,88	-40,00
Toscana	-	-2,79	-10,88	-8,29	-9,05	-2,49	-8,78	-8,07	-5,74	9,68	-13,40	-4,53	-11,46	11,61	-1,20	0,81	8,03	-11,15	-52,30	-21,90	-40,00
Umbria	-	-4,27	13,39	-18,11	-7,69	4,17	-8,00	-10,87	-8,54	5,33	-22,78	-18,03	22,00	-22,95	36,17	-45,31	37,14	0,00	-58,97	-39,24	-40,00
Marche	-	-8,33	-7,66	-4,15	-18,92	14,00	-14,04	-10,20	-11,36	-6,84	18,35	-23,26	-13,13	16,28	-7,00	7,53	-4,00	-9,38	-61,84	-20,18	-40,00
Lazio	-	5,34	-24,42	11,86	-8,76	-3,20	-8,35	-6,45	0,20	-8,91	-5,56	-9,41	-4,94	1,37	-0,27	-6,22	2,59	-5,06	-53,76	-24,89	-40,00
Italia Centrale	-	0,06	-15,34	0,15	-10,16	-0,25	-9,26	-7,81	-3,79	-2,18	-6,78	-10,57	-6,35	4,21	0,78	-5,56	5,20	-7,41	-54,85	-24,58	-40,00
Abruzzo	-	10,12	-16,76	-8,44	-4,96	23,13	-27,88	-19,33	-3,13	-15,05	5,06	10,84	-23,91	10,00	9,09	-9,52	-9,21	10,14	-54,76	-3,80	-40,00
Molise	-	-18,92	40,00	-42,86	20,83	10,34	-37,50	35,00	-22,22	33,33	-32,14	0,00	36,84	3,85	-18,52	-22,73	58,82	-44,44	-59,46	-46,43	-40,00
Campania	-	-4,48	13,78	5,15	-9,80	-11,96	-1,23	2,81	-12,46	-11,81	-4,33	-0,41	12,81	-14,65	0,86	-7,23	11,01	-14,88	-42,30	-18,90	-40,00
Puglia	-	-3,03	-0,89	2,48	-5,93	-4,44	-10,51	-3,55	-14,73	-2,99	-7,19	-1,48	-16,10	3,13	0,43	9,48	-7,09	-14,83	-56,49	-31,16	-40,00
Basilicata	-	16,95	-28,99	-18,37	42,50	3,51	-37,29	-5,41	31,43	4,35	-22,92	37,84	-56,86	86,36	4,88	-2,33	-21,43	36,36	-23,73	-6,25	-40,00
Calabria	-	-2,89	-10,12	5,30	2,52	13,50	-30,81	-6,25	12,50	2,22	-24,64	18,27	-20,33	3,06	-6,93	24,47	-14,53	27,00	-26,59	-7,97	-40,00
Sicilia	-	7,12	-10,49	8,29	5,54	-4,25	-7,05	2,25	-10,71	-14,15	-2,87	-15,50	10,92	-17,72	7,66	-14,67	8,33	0,96	-42,47	-24,73	-40,00
Sardegna	-	-7,55	-11,73	-4,05	0,00	8,43	-16,67	-16,67	-3,20	-12,40	-5,66	-5,00	29,47	-20,33	12,24	-3,64	-15,09	16,67	-50,47	-0,94	-40,00
Italia Meridionale e Insulare	-	-0,27	-4,21	1,20	-1,52	-0,46	-13,87	-3,14	-8,21	-7,97	-7,84	-0,89	-2,50	-6,70	2,75	-2,20	-1,66	-1,99	-46,26	-19,53	-40,00
Totale	-	-1,63	-5,97	-6,72	-4,97	-2,56	-9,49	-7,80	-10,44	-2,90	-6,17	-2,77	-9,38	-0,59	1,39	-4,23	2,89	-1,30	-53,02	-18,96	-40,00

Note: in rosso e verde sono massimi e minimi e in blu i totali generali. Il valore teorico dell'ultima colonna si riferisce alla diminuzione che, teoricamente, si sarebbe dovuta conseguire tra il 2010 ed il 2018 in base all'obiettivo di riduzione del 50% delle vittime nel decennio 2010-2020 indicato nel Programma nazionale di sicurezza stradale 2010-2020.

Fonte: elaborazione Ministero delle Infrastrutture e dei Trasporti su dati ISTAT.

Tab. RF.IS.1.4.1d - Feriti in incidenti stradali per Regione - Anni 2001-2018

a) Valori assoluti

Regione	2001	2002	2003	2004	2005	2006	2007	2008	2009	2010	2011	2012	2013	2014	2015	2016	2017	2018	Totale 2001- 2018
Piemonte	25.072	26.420	23.223	22.647	21.942	22.047	21.363	19.229	19.985	19.965	19.332	17.587	16.374	16.463	16.278	15.792	15.783	15.744	355.246
Valle d'Aosta	618	668	557	560	527	561	495	403	502	498	398	402	448	411	408	386	348	391	8.581
Lombardia	75.851	75.993	70.274	65.768	59.636	58.484	60.546	56.953	54.597	53.806	50.838	49.080	46.962	45.755	45.203	45.435	44.996	44.625	1.004.802
Trentino Alto Adige	5.766	5.361	4.706	4.505	4.618	4.456	4.172	4.027	3.694	3.578	3.925	4.314	4.180	3.963	4.028	4.212	4.144	4.131	77.780
Veneto	30.535	29.229	26.938	26.309	25.348	26.611	25.327	22.970	21.683	21.860	21.517	19.994	18.981	19.512	19.156	19.142	18.984	19.314	413.410
Friuli Venezia Giulia	8.087	7.915	7.427	7.050	6.661	6.628	6.737	6.459	6.016	5.137	4.697	4.679	4.590	4.384	4.727	4.630	4.675	4.537	105.036
Liguria	13.878	14.107	13.056	12.609	12.981	13.166	12.902	12.058	12.393	12.360	11.785	11.260	11.075	10.637	10.633	10.375	11.082	10.425	216.782
Emilia Romagna	38.255	37.960	36.552	35.773	33.322	33.235	31.815	29.746	28.035	28.001	27.989	24.906	24.915	23.905	23.788	23.594	23.500	22.402	527.693
Italia Settentrionale	198.062	197.653	182.733	175.221	165.035	165.188	163.357	151.845	146.905	145.205	140.481	132.222	127.525	125.030	124.221	123.566	123.512	121.569	2.709.330
Toscana	29.821	29.523	30.386	27.820	27.728	27.648	26.465	24.902	24.345	25.284	24.876	23.034	21.663	22.051	20.957	22.022	21.390	20.985	450.900
Umbria	6.050	5.954	5.493	5.242	4.853	5.089	5.076	4.694	4.475	4.074	4.079	3.412	3.447	3.296	3.318	3.337	3.258	3.400	78.547
Marche	12.059	12.607	11.921	11.067	10.470	11.193	10.230	9.996	9.624	9.874	9.465	8.002	7.961	7.866	7.606	7.406	7.756	7.298	172.401
Lazio	44.333	44.099	43.553	45.536	45.310	43.550	41.431	38.827	39.624	38.932	37.509	33.031	30.782	28.595	28.117	27.764	27.066	25.526	663.585
Italia Centrale	92.263	92.183	91.353	89.665	88.361	87.480	83.202	78.419	78.068	78.164	75.929	67.479	63.853	61.808	59.998	60.529	59.470	57.209	1.365.433
Abruzzo	8.342	8.496	8.066	7.544	7.225	7.052	6.382	6.043	5.989	6.377	6.221	5.524	5.464	5.195	4.827	4.584	4.395	4.683	112.409
Molise	1.585	1.402	1.135	929	896	954	864	925	838	1.056	1.008	956	800	782	722	786	767	731	17.136
Campania	16.043	18.906	17.144	15.389	17.321	16.455	16.750	17.380	17.813	17.050	15.294	14.802	13.854	13.980	13.755	14.906	14.770	14.643	286.255
Puglia	17.812	18.895	17.874	17.277	18.727	19.346	19.652	20.259	21.356	20.926	20.263	16.569	17.147	15.919	15.646	16.624	16.116	16.149	326.557
Basilicata	1.434	1.556	1.482	1.407	1.444	1.522	1.512	1.622	1.627	2.015	1.780	1.634	1.477	1.527	1.562	1.519	1.355	1.609	28.084
Calabria	7.341	7.897	7.275	6.919	6.627	6.129	5.869	5.650	5.896	5.645	5.116	4.697	4.721	4.428	4.700	4.868	4.863	4.862	103.503
Sicilia	22.991	23.724	22.181	20.847	21.534	21.196	21.442	21.868	21.742	22.004	20.129	17.718	17.726	17.167	16.224	16.601	16.457	16.418	357.969
Sardegna	7.413	7.780	7.232	7.981	7.688	7.633	6.820	6.728	7.024	6.278	5.798	5.263	5.526	5.311	5.265	5.192	5.045	5.046	115.023
Italia Meridionale e Insulare	82.961	88.656	82.389	78.293	81.462	80.287	79.291	80.475	82.285	81.351	75.609	67.163	66.715	64.309	62.701	65.080	63.768	64.141	1.346.936
Totale	373.286	378.492	356.475	343.179	334.858	332.955	325.850	310.739	307.258	304.720	292.019	266.864	258.093	251.147	246.920	249.175	246.750	242.919	5.421.699

Segue: Tab. RF.IS.1.4.1d - Feriti in incidenti stradali per Regione - Anni 2001-2018

b) Composizione percentuale per anno

Regione	2001	2002	2003	2004	2005	2006	2007	2008	2009	2010	2011	2012	2013	2014	2015	2016	2017	2018	Totale 2001- 2018
Piemonte	7,06	7,44	6,54	6,38	6,18	6,21	6,01	5,41	5,63	5,62	5,44	4,95	4,61	4,63	4,58	4,45	4,44	4,43	100,00
Valle d'Aosta	7,20	7,78	6,49	6,53	6,14	6,54	5,77	4,70	5,85	5,80	4,64	4,68	5,22	4,79	4,75	4,50	4,06	4,56	100,00
Lombardia	7,55	7,56	6,99	6,55	5,94	5,82	6,03	5,67	5,43	5,35	5,06	4,88	4,67	4,55	4,50	4,52	4,48	4,44	100,00
Trentino Alto Adige	7,41	6,89	6,05	5,79	5,94	5,73	5,36	5,18	4,75	4,60	5,05	5,55	5,37	5,10	5,18	5,42	5,33	5,31	100,00
Veneto	7,39	7,07	6,52	6,36	6,13	6,44	6,13	5,56	5,24	5,29	5,20	4,84	4,59	4,72	4,63	4,63	4,59	4,67	100,00
Friuli Venezia Giulia	7,70	7,54	7,07	6,71	6,34	6,31	6,41	6,15	5,73	4,89	4,47	4,45	4,37	4,17	4,50	4,41	4,45	4,32	100,00
Liguria	6,40	6,51	6,02	5,82	5,99	6,07	5,95	5,56	5,72	5,70	5,44	5,19	5,11	4,91	4,90	4,79	5,11	4,81	100,00
Emilia Romagna	7,25	7,19	6,93	6,78	6,31	6,30	6,03	5,64	5,31	5,31	5,30	4,72	4,72	4,53	4,51	4,47	4,45	4,25	100,00
Italia Settentrionale	7,31	7,30	6,74	6,47	6,09	6,10	6,03	5,60	5,42	5,36	5,19	4,88	4,71	4,61	4,58	4,56	4,56	4,49	100,00
Toscana	6,61	6,55	6,74	6,17	6,15	6,13	5,87	5,52	5,40	5,61	5,52	5,11	4,80	4,89	4,65	4,88	4,74	4,65	100,00
Umbria	7,70	7,58	6,99	6,67	6,18	6,48	6,46	5,98	5,70	5,19	5,19	4,34	4,39	4,20	4,22	4,25	4,15	4,33	100,00
Marche	6,99	7,31	6,91	6,42	6,07	6,49	5,93	5,80	5,58	5,73	5,49	4,64	4,62	4,56	4,41	4,30	4,50	4,23	100,00
Lazio	6,68	6,65	6,56	6,86	6,83	6,56	6,24	5,85	5,97	5,87	5,65	4,98	4,64	4,31	4,24	4,18	4,08	3,85	100,00
Italia Centrale	6,76	6,75	6,69	6,57	6,47	6,41	6,09	5,74	5,72	5,72	5,56	4,94	4,68	4,53	4,39	4,43	4,36	4,19	100,00
Abruzzo	7,42	7,56	7,18	6,71	6,43	6,27	5,68	5,38	5,33	5,67	5,53	4,91	4,86	4,62	4,29	4,08	3,91	4,17	100,00
Molise	9,25	8,18	6,62	5,42	5,23	5,57	5,04	5,40	4,89	6,16	5,88	5,58	4,67	4,56	4,21	4,59	4,48	4,27	100,00
Campania	5,60	6,60	5,99	5,38	6,05	5,75	5,85	6,07	6,22	5,96	5,34	5,17	4,84	4,88	4,81	5,21	5,16	5,12	100,00
Puglia	5,45	5,79	5,47	5,29	5,73	5,92	6,02	6,20	6,54	6,41	6,21	5,07	5,25	4,87	4,79	5,09	4,94	4,95	100,00
Basilicata	5,11	5,54	5,28	5,01	5,14	5,42	5,38	5,78	5,79	7,17	6,34	5,82	5,26	5,44	5,56	5,41	4,82	5,73	100,00
Calabria	7,09	7,63	7,03	6,68	6,40	5,92	5,67	5,46	5,70	5,45	4,94	4,54	4,56	4,28	4,54	4,70	4,70	4,70	100,00
Sicilia	6,42	6,63	6,20	5,82	6,02	5,92	5,99	6,11	6,07	6,15	5,62	4,95	4,95	4,80	4,53	4,64	4,60	4,59	100,00
Sardegna	6,44	6,76	6,29	6,94	6,68	6,64	5,93	5,85	6,11	5,46	5,04	4,58	4,80	4,62	4,58	4,51	4,39	4,39	100,00
Italia Meridionale e Insulare	6,16	6,58	6,12	5,81	6,05	5,96	5,89	5,97	6,11	6,04	5,61	4,99	4,95	4,77	4,66	4,83	4,73	4,76	100,00
Totale	6,89	6,98	6,57	6,33	6,18	6,14	6,01	5,73	5,67	5,62	5,39	4,92	4,76	4,63	4,55	4,60	4,55	4,48	100,00

Segue: Tab. RF.IS.1.4.1d - Feriti in incidenti stradali per Regione - Anni 2001-2018

c) Composizione percentuale per Regione

Regione	2001	2002	2003	2004	2005	2006	2007	2008	2009	2010	2011	2012	2013	2014	2015	2016	2017	2018	2001-2018
Piemonte	6,72	6,98	6,51	6,60	6,55	6,62	6,56	6,19	6,50	6,55	6,62	6,59	6,34	6,56	6,59	6,34	6,40	6,48	6,55
Valle d'Aosta	0,17	0,18	0,16	0,16	0,16	0,17	0,15	0,13	0,16	0,16	0,14	0,15	0,17	0,16	0,17	0,15	0,14	0,16	0,16
Lombardia	20,32	20,08	19,71	19,16	17,81	17,57	18,58	18,33	17,77	17,66	17,41	18,39	18,20	18,22	18,31	18,23	18,24	18,37	18,53
Trentino Alto Adige	1,54	1,42	1,32	1,31	1,38	1,34	1,28	1,30	1,20	1,17	1,34	1,62	1,62	1,58	1,63	1,69	1,68	1,70	1,43
Veneto	8,18	7,72	7,56	7,67	7,57	7,99	7,77	7,39	7,06	7,17	7,37	7,49	7,35	7,77	7,76	7,68	7,69	7,95	7,63
Friuli Venezia Giulia	2,17	2,09	2,08	2,05	1,99	1,99	2,07	2,08	1,96	1,69	1,61	1,75	1,78	1,75	1,91	1,86	1,89	1,87	1,94
Liguria	3,72	3,73	3,66	3,67	3,88	3,95	3,96	3,88	4,03	4,06	4,04	4,22	4,29	4,24	4,31	4,16	4,49	4,29	4,00
Emilia Romagna	10,25	10,03	10,25	10,42	9,95	9,98	9,76	9,57	9,12	9,19	9,58	9,33	9,65	9,52	9,63	9,47	9,52	9,22	9,73
Italia Settentrionale	53,06	52,22	51,26	51,06	49,29	49,61	50,13	48,87	47,81	47,65	48,11	49,55	49,41	49,78	50,31	49,59	50,06	50,05	49,97
Toscana	7,99	7,80	8,52	8,11	8,28	8,30	8,12	8,01	7,92	8,30	8,52	8,63	8,39	8,78	8,49	8,84	8,67	8,64	8,32
Umbria	1,62	1,57	1,54	1,53	1,45	1,53	1,56	1,51	1,46	1,34	1,40	1,28	1,34	1,31	1,34	1,34	1,32	1,40	1,45
Marche	3,23	3,33	3,34	3,22	3,13	3,36	3,14	3,22	3,13	3,24	3,24	3,00	3,08	3,13	3,08	2,97	3,14	3,00	3,18
Lazio	11,88	11,65	12,22	13,27	13,53	13,08	12,71	12,50	12,90	12,78	12,84	12,38	11,93	11,39	11,39	11,14	10,97	10,51	12,24
Italia Centrale	24,72	24,36	25,63	26,13	26,39	26,27	25,53	25,24	25,41	25,65	26,00	25,29	24,74	24,61	24,30	24,29	24,10	23,55	25,18
Abruzzo	2,23	2,24	2,26	2,20	2,16	2,12	1,96	1,94	1,95	2,09	2,13	2,07	2,12	2,07	1,95	1,84	1,78	1,93	2,07
Molise	0,42	0,37	0,32	0,27	0,27	0,29	0,27	0,30	0,27	0,35	0,35	0,36	0,31	0,31	0,29	0,32	0,31	0,30	0,32
Campania	4,30	5,00	4,81	4,48	5,17	4,94	5,14	5,59	5,80	5,60	5,24	5,55	5,37	5,57	5,57	5,98	5,99	6,03	5,28
Puglia	4,77	4,99	5,01	5,03	5,59	5,81	6,03	6,52	6,95	6,87	6,94	6,21	6,64	6,34	6,34	6,67	6,53	6,65	6,02
Basilicata	0,38	0,41	0,42	0,41	0,43	0,46	0,46	0,52	0,53	0,66	0,61	0,61	0,57	0,61	0,63	0,61	0,55	0,66	0,52
Calabria	1,97	2,09	2,04	2,02	1,98	1,84	1,80	1,82	1,92	1,85	1,75	1,76	1,83	1,76	1,90	1,95	1,97	2,00	1,91
Sicilia	6,16	6,27	6,22	6,07	6,43	6,37	6,58	7,04	7,08	7,22	6,89	6,64	6,87	6,84	6,57	6,66	6,67	6,76	6,60
Sardegna	1,99	2,06	2,03	2,33	2,30	2,29	2,09	2,17	2,29	2,06	1,99	1,97	2,14	2,11	2,13	2,08	2,04	2,08	2,12
Italia Meridionale e Insulare	22,22	23,42	23,11	22,81	24,33	24,11	24,33	25,90	26,78	26,70	25,89	25,17	25,85	25,61	25,39	26,12	25,84	26,40	24,84
Totale	100,00	100,00	100,00	100,00	100,00	100,00	100,00	100,00	100,00	100,00	100,00	100,00	100,00	100,00	100,00	100,00	100,00	100,00	100,00

Segue: Tab. RF.IS.1.4.1d - Feriti in incidenti stradali per Regione - Anni 2001-2018

d) Variazioni annuali e di periodo - Valori percentuali

Regione	2001	2002/01	2003/02	2004/03	2005/04	2006/05	2007/06	2008/07	2009/08	2010/09	2011/10	2012/11	2013/12	2014/13	2015/14	2016/15	2017/16	2018/17	Var. 2018/01	Var. 2018/10
Piemonte	-	5,38	-12,1	-2,48	-3,11	0,48	-3,1	-9,99	3,93	-0,1	-3,17	-9,03	-6,9	0,54	-1,12	-2,99	-0,06	-0,25	-37,20	-21,14
Valle d'Aosta	-	8,09	-16,62	0,54	-5,89	6,45	-11,76	-18,59	24,57	-0,8	-20,08	1,01	11,44	-8,26	-0,73	-5,39	-9,84	12,36	-36,73	-21,49
Lombardia	-	0,19	-7,53	-6,41	-9,32	-1,93	3,53	-5,93	-4,14	-1,45	-5,52	-3,46	-4,32	-2,57	-1,21	0,51	-0,97	-0,82	-41,17	-17,06
Trentino Alto Adige	-	-7,02	-12,22	-4,27	2,51	-3,51	-6,37	-3,48	-8,27	-3,14	9,7	9,91	-3,11	-5,19	1,64	4,57	-1,61	-0,31	-28,36	15,46
Veneto	-	-4,28	-7,84	-2,33	-3,65	4,98	-4,83	-9,31	-5,6	0,82	-1,57	-7,08	-5,07	2,8	-1,82	-0,07	-0,83	1,74	-36,75	-11,65
Friuli Venezia Giulia	-	-2,13	-6,17	-5,08	-5,52	-0,5	1,64	-4,13	-6,86	-14,61	-8,57	-0,38	-1,9	-4,49	7,82	-2,05	0,97	-2,95	-43,90	-11,68
Liguria	-	1,65	-7,45	-3,42	2,95	1,43	-2,01	-6,54	2,78	-0,27	-4,65	-4,45	-1,64	-3,95	-0,04	-2,43	6,81	-5,93	-24,88	-15,66
Emilia Romagna	-	-0,77	-3,71	-2,13	-6,85	-0,26	-4,27	-6,5	-5,75	-0,12	-0,04	-11,02	0,04	-4,05	-0,49	-0,82	-0,40	-4,67	-41,44	-20,00
Italia Settentrionale	-	-0,21	-7,55	-4,11	-5,81	0,09	-1,11	-7,05	-3,25	-1,16	-3,25	-5,88	-3,55	-1,96	-0,65	-0,53	-0,04	-1,57	-38,62	-16,28
Toscana	-	-1,00	2,92	-8,44	-0,33	-0,29	-4,28	-5,91	-2,24	3,86	-1,61	-7,4	-5,95	1,79	-4,96	5,08	-2,87	-1,89	-29,63	-17,00
Umbria	-	-1,59	-7,74	-4,57	-7,42	4,86	-0,26	-7,53	-4,67	-8,96	0,12	-16,35	1,03	-4,38	0,67	0,57	-2,37	4,36	-43,80	-16,54
Marche	-	4,54	-5,44	-7,16	-5,39	6,91	-8,6	-2,29	-3,72	2,60	-4,14	-15,46	-0,51	-1,19	-3,31	-2,63	4,73	-5,91	-39,48	-26,09
Lazio	-	-0,53	-1,24	4,55	-0,5	-3,88	-4,87	-6,29	2,05	-1,75	-3,66	-11,94	-6,81	-7,10	-1,67	-1,26	-2,51	-5,69	-42,42	-34,43
Italia Centrale	-	-0,09	-0,9	-1,85	-1,45	-1,00	-4,89	-5,75	-0,45	0,12	-2,86	-11,13	-5,37	-3,20	-2,93	0,89	-1,75	-3,80	-37,99	-26,81
Abruzzo	-	1,85	-5,06	-6,47	-4,23	-2,39	-9,5	-5,31	-0,89	6,48	-2,45	-11,20	-1,09	-4,92	-7,08	-5,03	-4,12	6,55	-43,86	-26,56
Molise	-	-11,55	-19,04	-18,15	-3,55	6,47	-9,43	7,06	-9,41	26,01	-4,55	-5,16	-16,32	-2,25	-7,67	8,86	-2,42	-4,69	-53,88	-30,78
Campania	-	17,85	-9,32	-10,24	12,55	-5,00	1,79	3,76	2,49	-4,28	-10,3	-3,22	-6,4	0,91	-1,61	8,37	-0,91	-0,86	-8,73	-14,12
Puglia	-	6,08	-5,4	-3,34	8,39	3,31	1,58	3,09	5,41	-2,01	-3,17	-18,23	3,49	-7,16	-1,71	6,25	-3,06	0,20	-9,34	-22,83
Basilicata	-	8,51	-4,76	-5,06	2,63	5,4	-0,66	7,28	0,31	23,85	-11,66	-8,2	-9,61	3,39	2,29	-2,75	-10,80	18,75	12,20	-20,15
Calabria	-	7,57	-7,88	-4,89	-4,22	-7,51	-4,24	-3,73	4,35	-4,26	-9,37	-8,19	0,51	-6,21	6,14	3,57	-0,10	-0,02	-33,77	-13,87
Sicilia	-	3,19	-6,5	-6,01	3,30	-1,57	1,16	1,99	-0,58	1,21	-8,52	-11,98	0,05	-3,15	-5,49	2,32	-0,87	-0,24	-28,59	-25,39
Sardegna	-	4,95	-7,04	10,36	-3,67	-0,72	-10,65	-1,35	4,4	-10,62	-7,65	-9,23	5	-3,89	-0,87	-1,39	-2,83	0,02	-31,93	-19,62
Italia Meridionale e Insulare	-	6,86	-7,07	-4,97	4,05	-1,44	-1,24	1,49	2,25	-1,14	-7,06	-11,17	-0,67	-3,61	-2,50	3,79	-2,02	0,58	-22,69	-21,16
Totale	-	1,39	-5,82	-3,73	-2,42	-0,57	-2,13	-4,64	-1,12	-0,83	-4,17	-8,61	-3,29	-2,69	-1,68	0,91	-0,97	-1,55	-34,92	-20,28

Note: in rosso e verde sono indicati massimi e minimi e in blu i totali generali.

Fonte: elaborazione Ministero delle Infrastrutture e dei Trasporti su dati ISTAT.

Tab. RF.IS.1.5.1 - Morti e feriti in incidenti stradali per tipo di persona coinvolta - Anni 2001-2018

a) Valori assoluti

Sesso e tipo di persona coinvolta		2001	2002	2003	2004	2005	2006	2007	2008	2009	2010	2011	2012	2013	2014	2015	2016	2017	2018	Totali 2001-2018
Conducenti uomini	morti	3.852	3.821	3.815	3.645	3.483	3.340	3.284	2.960	2.618	2.543	2.362	2.336	2.036	2.036	2.103	2.022	2.070	2.034	50.360
	feriti	186.485	190.615	180.318	174.238	173.465	170.413	163.763	152.845	150.800	146.226	140.298	126.284	119.420	115.932	117.156	119.108	119.763	118.657	2.665.786
Conducenti donne	morti	663	459	457	410	397	402	352	337	313	306	315	269	256	241	246	239	249	224	6135
	feriti	68.662	68.597	65.004	62.666	62.066	63.000	62.474	61.422	61.285	62.268	59.620	54.743	54.077	52.298	50.907	50.269	48.632	47.214	1.055.204
Passeggeri uomini	morti	838	800	760	679	617	606	471	413	317	329	310	315	316	270	269	234	257	249	8050
	feriti	40.495	41.521	38.665	36.205	33.234	32.736	32.979	31.536	30.764	30.560	28.967	26.350	25.593	24.298	23.140	23.202	23.326	22.682	546.253
Passeggeri donne	morti	711	674	660	578	535	563	397	373	322	315	284	257	242	256	208	218	202	215	7010
	feriti	56.733	57.173	52.929	50.109	45.718	45.744	46.109	44.296	44.083	44.057	42.031	38.588	37.746	36.812	35.206	35.441	33.904	33.666	780.345
Pedoni uomini	morti	652	781	579	553	475	446	371	393	376	396	333	364	351	356	387	363	382	390	7948
	feriti	10.748	10.556	10.219	10.212	9.681	9.830	9.440	9.498	9.104	9.677	9.511	9.640	9.818	9.878	9.484	9.683	9.788	9.465	176.232
Pedoni donne	morti	380	445	292	257	311	312	256	255	291	225	256	212	200	222	215	207	218	222	4776
	feriti	10.163	10.030	9.340	9.749	10.694	11.232	11.085	11.142	11.222	11.932	11.592	11.259	11.439	11.929	11.027	11.472	11.337	11.235	197.879
Totale Uomini	morti	5.342	5.402	5.154	4.877	4.575	4.392	4.126	3.766	3.311	3.268	3.005	3.015	2.703	2.662	2.759	2.619	2.709	2.673	66.358
	feriti	237.728	242.692	229.202	220.655	216.380	212.979	206.182	193.879	190.668	186.463	178.776	162.274	154.831	150.108	149.780	151.993	152.877	150.804	3.388.271
Totale Donne	morti	1.754	1.578	1.409	1.245	1.243	1.277	1.005	965	926	846	855	738	698	719	669	664	669	661	17.921
	feriti	135.558	135.800	127.273	122.524	118.478	119.976	119.668	116.860	116.590	118.257	113.243	104.590	103.262	101.039	97.140	97.182	93.873	92.115	2.033.428
Totale	morti	7.096	6.980	6.563	6.122	5.818	5.669	5.131	4.731	4.237	4.114	3.860	3.753	3.401	3.381	3.428	3.283	3.378	3.334	84.279
	feriti	373.286	378.492	356.475	343.179	334.858	332.955	325.850	310.739	307.258	304.720	292.019	266.864	258.093	251.147	246.920	249.175	246.750	242.919	5.421.699

Segue: Tab. RF.IS.1.5.1 - Morti e feriti in incidenti stradali per tipo di persona coinvolta - Anni 2001-2018

b) Composizione percentuale per tipo di persona coinvolta

Sesso e tipo di persona coinvolta		2001	2002	2003	2004	2005	2006	2007	2008	2009	2010	2011	2012	2013	2014	2015	2016	2017	2018	Totali
Conducenti uomini	morti	54,28	54,74	58,13	59,54	59,87	58,92	64,00	62,57	61,79	61,81	61,19	62,24	59,86	60,22	61,35	61,59	61,28	61,01	59,75
	feriti	49,96	50,36	50,58	50,77	51,8	51,18	50,26	49,19	49,08	47,99	48,04	47,32	46,27	46,16	47,45	47,80	48,54	48,85	49,17
Conducenti donne	morti	9,34	6,58	6,96	6,70	6,82	7,09	6,86	7,12	7,39	7,44	8,16	7,17	7,53	7,13	7,18	7,28	7,37	6,72	7,28
	feriti	18,39	18,12	18,24	18,26	18,54	18,92	19,17	19,77	19,95	20,43	20,42	20,51	20,95	20,82	20,62	20,17	19,71	19,44	19,46
Passeggeri uomini	morti	11,81	11,46	11,58	11,09	10,61	10,69	9,18	8,73	7,48	8,00	8,03	8,39	9,29	7,99	7,85	7,13	7,61	7,47	9,55
	feriti	10,85	10,97	10,85	10,55	9,92	9,83	10,12	10,15	10,01	10,03	9,92	9,87	9,92	9,67	9,37	9,31	9,45	9,34	10,08
Passeggeri donne	morti	10,02	9,66	10,06	9,44	9,20	9,93	7,74	7,88	7,60	7,66	7,36	6,85	7,12	7,57	6,07	6,64	5,98	6,45	8,32
	feriti	15,20	15,11	14,85	14,6	13,65	13,74	14,15	14,26	14,35	14,46	14,39	14,46	14,62	14,66	14,26	14,22	13,74	13,86	14,39
Pedoni uomini	morti	9,19	11,19	8,82	9,03	8,16	7,87	7,23	8,31	8,87	9,63	8,63	9,70	10,32	10,53	11,29	11,06	11,31	11,70	9,43
	feriti	2,88	2,79	2,87	2,98	2,89	2,95	2,90	3,06	2,96	3,18	3,26	3,61	3,80	3,93	3,84	3,89	3,97	3,90	3,25
Pedoni donne	morti	5,36	6,38	4,45	4,20	5,35	5,50	4,99	5,39	6,87	5,47	6,63	5,65	5,88	6,57	6,27	6,31	6,45	6,66	5,67
	feriti	2,72	2,65	2,62	2,84	3,19	3,37	3,40	3,59	3,65	3,92	3,97	4,22	4,43	4,75	4,47	4,60	4,59	4,62	3,65
Totale Uomini	morti	75,28	77,39	78,53	79,66	78,64	77,47	80,41	79,6	78,14	79,44	77,85	80,34	79,48	78,73	80,48	79,77	80,20	80,17	78,74
	feriti	63,69	64,12	64,3	64,3	64,62	63,97	63,28	62,39	62,05	61,19	61,22	60,81	59,99	59,77	60,66	61,00	61,96	62,08	62,49
Totale Donne	morti	24,72	22,61	21,47	20,34	21,36	22,53	19,59	20,40	21,86	20,56	22,15	19,66	20,52	21,27	19,52	20,23	19,80	19,83	21,26
	feriti	36,31	35,88	35,7	35,7	35,38	36,03	36,72	37,61	37,95	38,81	38,78	39,19	40,01	40,23	39,34	39,00	38,04	37,92	37,51
Totale	morti	100,00	100,00	100,00	100,00	100,00	100,00	100,00	100,00	100,00	100,00	100,00	100,00	100,00	100,00	100,00	100,00	100,00	100,00	100,00
	feriti	100,00	100,00	100,00	100,00	100,00	100,00	100,00	100,00	100,00	100,00	100,00	100,00	100,00	100,00	100,00	100,00	100,00	100,00	100,00

Segue: Tab. RF.IS.1.5.1 - Morti e feriti in incidenti stradali per tipo di persona coinvolta - Anni 2001-2018

c)Variazioni annuali e di periodo - Valori percentuali

Sesso e tipo di persona coinvolta		2002/01	2003/02	2004/03	2005/04	2006/05	2007/06	2008/07	2009/08	2010/09	2011/10	2012/11	2013/12	2014/13	2015/14	2016/15	2017/16	2018/17	2018/2001	2018/2010
Conducenti uomini	morti	-0,80	-0,16	-4,46	-4,44	-4,11	-1,68	-9,87	-11,55	-2,86	-7,12	-1,10	-12,84	0,00	3,29	-3,85	2,37	-1,74	-47,20	-20,02
	feriti	2,21	-5,40	-3,37	-0,44	-1,76	-3,90	-6,67	-1,34	-3,03	-4,05	-9,99	-5,44	-2,92	1,06	1,67	0,55	-0,92	-36,37	-18,85
Conducenti donne	morti	-30,77	-0,44	-10,28	-3,17	1,26	-12,44	-4,26	-7,12	-2,24	2,94	-14,6	-4,83	-5,86	2,07	-2,85	4,18	-10,04	-66,21	-26,80
	feriti	-0,09	-5,24	-3,60	-0,96	1,50	-0,83	-1,68	-0,22	1,60	-4,25	-8,18	-1,22	-3,29	-2,66	-1,25	-3,26	-2,92	-31,24	-24,18
Passeggeri uomini	morti	-4,53	-5,00	-10,66	-9,13	-1,78	-22,28	-12,31	-23,24	3,79	-5,78	1,61	0,32	-14,56	-0,37	-13,01	9,83	-3,11	-70,29	-24,32
	feriti	2,53	-6,88	-6,36	-8,21	-1,50	0,74	-4,38	-2,45	-0,66	-5,21	-9,03	-2,87	-5,06	-4,77	0,27	0,53	-2,76	-43,99	-25,78
Passeggeri donne	morti	-5,20	-2,08	-12,42	-7,44	5,23	-29,48	-6,05	-13,67	-2,17	-9,84	-9,51	-5,84	5,79	-18,75	4,81	-7,34	6,44	-69,76	-31,75
	feriti	0,78	-7,42	-5,33	-8,76	0,06	0,80	-3,93	-0,48	-0,06	-4,60	-8,19	-2,18	-2,47	-4,36	0,67	-4,34	-0,70	-40,66	-23,59
Pedoni uomini	morti	19,79	-25,86	-4,49	-14,1	-6,11	-16,82	5,93	-4,33	5,32	-15,91	9,31	-3,57	1,42	8,71	-6,20	5,23	2,09	-40,18	-1,52
	feriti	-1,79	-3,19	-0,07	-5,20	1,54	-3,97	0,61	-4,15	6,29	-1,72	1,36	1,85	0,61	-3,99	2,10	1,08	-3,30	-11,94	-2,19
Pedoni donne	morti	17,11	-34,38	-11,99	21,01	0,32	-17,95	-0,39	14,12	-22,68	13,78	-17,19	-5,66	11,00	-3,15	-3,72	5,31	1,83	-41,58	-1,33
	feriti	-1,31	-6,88	4,38	9,69	5,03	-1,31	0,51	0,72	6,33	-2,85	-2,87	1,60	4,28	-7,56	4,04	-1,18	-0,90	10,55	-5,84
Totale Uomini	morti	1,12	-4,59	-5,37	-6,19	-4,00	-6,06	-8,73	-12,08	-1,30	-8,05	0,33	-10,35	-1,52	3,64	-5,07	3,44	-1,33	-49,96	-18,21
	feriti	2,09	-5,56	-3,73	-1,94	-1,57	-3,19	-5,97	-1,66	-2,21	-4,12	-9,23	-4,59	-3,05	-0,22	1,48	0,58	-1,36	-36,56	-19,12
Totale Donne	morti	-10,03	-10,71	-11,64	-0,16	2,74	-21,3	-3,98	-4,04	-8,64	1,06	-13,68	-5,42	3,01	-6,95	-0,75	0,75	-1,20	-62,31	-21,87
	feriti	0,18	-6,28	-3,73	-3,30	1,26	-0,26	-2,35	-0,23	1,43	-4,24	-7,64	-1,27	-2,15	-3,86	0,04	-3,40	-1,87	-32,05	-22,11
Totali	morti	-1,63	-5,97	-6,72	-4,97	-2,56	-9,49	-7,80	-10,44	-2,90	-6,17	-2,77	-9,38	-0,59	1,39	-4,23	2,89	-1,30	-53,02	-18,96
	feriti	1,39	-5,82	-3,73	-2,42	-0,57	-2,13	-4,64	-1,12	-0,83	-4,17	-8,61	-3,29	-2,69	-1,68	0,91	-0,97	-1,55	-34,92	-20,28

Note:

- in rosso e verde sono indicati massimi e minimi e in blu i totali generali.
- il numero di morti e di feriti su generici “eventuali altri veicoli coinvolti oltre ai primi tre veicoli rilevati” sono stati inseriti tra i passeggeri.

Fonte: elaborazione Ministero delle Infrastrutture e dei Trasporti su dati ISTAT.

Tab. RF.IS.1.6.1 - Numero di veicoli coinvolti in incidenti stradali per tipo di mezzo di trasporto - Anni 2001-2018

a) Valori assoluti

	2001	2002	2003	2004	2005	2006	2007	2008	2009	2010	2011	2012	2013	2014	2015	2016	2017	2018	Totali per tipo di veicolo
Autovettura privata	336.014	345.521	320.333	306.993	302.687	296.504	284.428	269.336	265.561	266.732	252.936	229.617	224.556	219.416	216.470	220.192	216.957	214.704	4.788.957
Autovettura privata con rimorchio	251	267	352	387	384	154	449	415	373	141	225	170	134	156	117	136	139	125	4.375
Autovettura pubblica	1.335	1.240	1.284	1.149	1.189	1.245	1.228	1.166	1.155	1.104	1.172	1.121	1.009	1.019	962	975	978	1.039	20.370
Autovettura soccorso o polizia	1.846	1.810	1.695	1.669	1.618	1.693	1.365	1.233	1.213	1.211	1.138	1.204	1.023	1.041	967	925	863	841	23.355
Autobus o filobus servizio urbano	3.904	3.582	3.182	3.077	2.462	3.080	2.168	2.153	1.965	2.165	1.603	1.544	1.449	1.370	1.264	1.377	1.381	1.337	39.063
Autobus servizio extraurbano	1.372	1.077	1.194	1.088	1.120	1.128	1.119	1.059	917	969	1.220	1.173	1.156	1.139	1.120	1.052	1.047	1.060	20.010
Tram	554	508	436	451	380	378	325	304	268	239	215	206	179	158	151	181	168	172	5.273
Autocarro	25.357	27.511	26.345	25.397	25.390	25.151	24.712	23.510	21.740	21.817	20.552	18.518	17.550	17.057	16.527	16.403	16.367	16.687	386.591
Autotreno con rimorchio	1.625	1.349	1.162	1.006	982	950	844	686	640	551	568	396	348	346	342	348	302	293	12.738
Autosnodato autoarticolato	3.478	2.982	2.732	2.754	2.843	2.681	2.714	2.295	1.893	1.938	1.886	1.680	1.600	1.594	1.495	1.482	1.487	1.284	38.818
Veicoli speciali	1.078	1.268	1.178	1.278	1.308	1.291	1.272	1.234	1.179	1.155	1.177	1.099	1.059	1.157	1.134	1.133	1.151	1.076	21.227
Trattore stradale o motrice	646	1.375	1.460	1.367	1.474	1.541	1.513	1.486	1.167	1.235	1.315	1.129	1.027	1.203	1.202	1.276	1.430	1.689	23.535
Trattore agricolo	638	637	523	569	562	515	494	456	466	452	481	449	429	472	356	428	413	380	8.720
Velocipede	12.498	12.698	12.804	13.231	14.127	14.977	15.713	15.636	15.874	15.659	17.440	18.033	17.780	18.055	17.437	17.394	17.521	16.741	283.618
Ciclomotore	59.921	53.281	53.881	47.065	40.530	36.842	33.205	28.665	26.652	22.611	21.012	17.632	15.006	13.341	12.489	11.301	10.825	9.883	514.142
Motociclo a solo	29.091	30.592	32.393	35.347	38.102	41.360	44.927	41.040	48.764	46.957	48.089	42.155	37.994	36.661	37.847	37.676	39.521	37.698	706.214
Motociclo con passeggero	11.177	12.214	12.334	12.906	12.794	13.595	13.680	14.280	6.264	5.666	6.092	5.400	5.065	4.964	5.034	5.117	5.371	5.153	157.106
Motocarro o motofurgone	1.288	1.330	1.115	1.119	1.093	911	778	702	707	777	608	510	495	451	371	374	343	317	13.289
Veicolo a trazione animale o braccia	62	51	38	30	32	39	43	41	65	87	293	20	18	48	31	22	22	16	958
Veicolo ignoto datosi alla fuga	1.070	944	1.094	1.129	983	1.070	1.119	1.113	1.058	1.086	1.138	1.277	1.536	1.529	1.603	1.616	1.706	1.727	22.798
Quadriciclo leggero	-	-	49	445	532	623	636	682	733	750	718	695	676	637	590	589	637	610	9.602
Altri veicoli	3.126	4.102	5.441	5.557	5.683	4.941	4.733	3.668	3.522	4.315	6.776	5.592	5.550	5.584	5.472	-	-	-	74.062
Totali	496.331	504.339	481.025	464.014	456.275	450.669	437.465	411.160	402.176	397.617	386.654	349.620	335.639	327.398	322.981	319.997	318.629	312.832	7.174.821

Segue: Tab. RF.IS.1.6.1 - Numero di veicoli coinvolti in incidenti stradali per tipo di mezzo di trasporto - Anni 2001-2018

b) Composizione percentuale

	2001	2002	2003	2004	2005	2006	2007	2008	2009	2010	2011	2012	2013	2014	2015	2016	2017	2018	Totali per tipo di veicolo
Autovettura privata	67,70	68,51	66,59	66,16	66,34	65,79	65,02	65,51	66,03	67,08	65,42	65,68	66,90	67,02	67,02	68,81	68,09	68,63	66,75
Autovettura privata con rimorchio	0,05	0,05	0,07	0,08	0,08	0,03	0,10	0,10	0,09	0,04	0,06	0,05	0,04	0,05	0,04	0,04	0,04	0,04	0,06
Autovettura pubblica	0,27	0,25	0,27	0,25	0,26	0,28	0,28	0,28	0,29	0,28	0,30	0,32	0,30	0,31	0,30	0,30	0,31	0,33	0,28
Autovettura soccorso o polizia	0,37	0,36	0,35	0,36	0,35	0,38	0,31	0,30	0,30	0,30	0,29	0,34	0,30	0,32	0,30	0,29	0,27	0,27	0,33
Autobus o filobus servizio urbano	0,79	0,71	0,66	0,66	0,54	0,68	0,50	0,52	0,49	0,54	0,41	0,44	0,43	0,42	0,39	0,43	0,43	0,43	0,54
Autobus servizio extraurbano	0,28	0,21	0,25	0,23	0,25	0,25	0,26	0,26	0,23	0,24	0,32	0,34	0,34	0,35	0,35	0,33	0,33	0,34	0,28
Tram	0,11	0,10	0,09	0,10	0,08	0,08	0,07	0,07	0,07	0,06	0,06	0,06	0,05	0,05	0,05	0,06	0,05	0,05	0,07
Autocarro	5,11	5,45	5,48	5,47	5,56	5,58	5,65	5,72	5,41	5,49	5,32	5,30	5,23	5,21	5,12	5,13	5,14	5,33	5,39
Autotreno con rimorchio	0,33	0,27	0,24	0,22	0,22	0,21	0,19	0,17	0,16	0,14	0,15	0,11	0,10	0,11	0,11	0,11	0,09	0,09	0,18
Autosnodato autoarticolato	0,70	0,59	0,57	0,59	0,62	0,59	0,62	0,56	0,47	0,49	0,49	0,48	0,48	0,49	0,46	0,46	0,47	0,41	0,54
Veicoli speciali	0,22	0,25	0,24	0,28	0,29	0,29	0,29	0,3	0,29	0,29	0,30	0,31	0,32	0,35	0,35	0,35	0,36	0,34	0,30
Trattore stradale o motrice	0,13	0,27	0,30	0,29	0,32	0,34	0,35	0,36	0,29	0,31	0,34	0,32	0,31	0,37	0,37	0,40	0,45	0,54	0,33
Trattore agricolo	0,13	0,13	0,11	0,12	0,12	0,11	0,11	0,11	0,12	0,11	0,12	0,13	0,13	0,14	0,11	0,13	0,13	0,12	0,12
Velocipede	2,52	2,52	2,66	2,85	3,10	3,32	3,59	3,80	3,95	3,94	4,51	5,16	5,30	5,51	5,40	5,44	5,50	5,35	3,95
Ciclomotore	12,07	10,56	11,20	10,14	8,88	8,17	7,59	6,97	6,63	5,69	5,43	5,04	4,47	4,07	3,87	3,53	3,40	3,16	7,17
Motociclo a solo	5,86	6,07	6,73	7,62	8,35	9,18	10,27	9,98	12,13	11,81	12,44	12,06	11,32	11,20	11,72	11,77	12,40	12,05	9,84
Motociclo con passeggero	2,25	2,42	2,56	2,78	2,80	3,02	3,13	3,47	1,56	1,42	1,58	1,54	1,51	1,52	1,56	1,60	1,69	1,65	2,19
Motocarro o motofurgone	0,26	0,26	0,23	0,24	0,24	0,20	0,18	0,17	0,18	0,20	0,16	0,15	0,15	0,14	0,11	0,12	0,11	0,10	0,19
Veicolo a trazione animale o braccia	0,01	0,01	0,01	0,01	0,01	0,01	0,01	0,01	0,02	0,02	0,08	0,01	0,01	0,01	0,01	0,01	0,01	0,01	0,01
Veicolo ignoto datosi alla fuga	0,22	0,19	0,23	0,24	0,22	0,24	0,26	0,27	0,26	0,27	0,29	0,37	0,46	0,47	0,50	0,51	0,54	0,55	0,32
Quadriciclo leggero	-	-	0,01	0,10	0,12	0,14	0,15	0,17	0,18	0,19	0,19	0,20	0,20	0,19	0,18	0,18	0,20	0,19	0,13
Altri veicoli	0,63	0,81	1,13	1,20	1,25	1,10	1,08	0,89	0,88	1,09	1,75	1,60	1,65	1,71	1,69	-	-	-	1,03
Totali	100,00	100,00	100,00	100,00	100,00	100,00	100,00	100,00	100,00	100,00	100,00	100,00	100,00	100,00	100,00	100,00	100,00	100,00	100,00

Segue: Tab. RF.IS.1.6.1 - Numero di veicoli coinvolti in incidenti stradali per tipo di mezzo di trasporto - Anni 2001-2018

c)Variazioni annuali e di periodo - Valori percentuali

Tipo veicoli coinvolti	2002/01	2003/02	2004/03	2005/04	2006/05	2007/06	2008/07	2009/08	2010/09	2011/10	2012/11	2013/12	2014/13	2015/14	2016/15	2017/16	2018/17	2018/01	2018/10
Autovettura privata	2,83	-7,29	-4,16	-1,40	-2,04	-4,07	-5,31	-1,40	0,44	-5,17	-9,22	-2,20	-2,29	-1,34	1,72	-1,47	-1,04	-36,10	-18,66
Autovettura privata con rimorchio	6,37	31,84	9,94	-0,78	-59,9	191,56	-7,57	-10,12	-62,2	59,57	-24,44	-21,18	16,42	-25,00	16,24	2,21	-10,07	-50,20	-1,42
Autovettura pubblica	-7,12	3,55	-10,51	3,48	4,71	-1,37	-5,05	-0,94	-4,42	6,16	-4,35	-9,99	0,99	-5,59	1,35	0,31	6,24	-22,17	-11,41
Autovettura soccorso o polizia	-1,95	-6,35	-1,53	-3,06	4,64	-19,37	-9,67	-1,62	-0,16	-6,03	5,80	-15,03	1,76	-7,11	-4,34	-6,70	-2,55	-54,44	-28,74
Autobus o filobus servizio urbano	-8,25	-11,17	-3,30	-19,99	25,1	-29,61	-0,69	-8,73	10,18	-25,96	-3,68	-6,15	-5,45	-7,74	8,94	0,29	-3,19	-65,75	-36,21
Autobus servizio extraurbano	-21,5	10,86	-8,88	2,94	0,71	-0,80	-5,36	-13,41	5,67	25,9	-3,85	-1,45	-1,47	-1,67	-6,07	-0,48	1,24	-22,74	8,05
Tram	-8,30	-14,17	3,44	-15,74	-0,53	-14,02	-6,46	-11,84	-10,82	-10,04	-4,19	-13,11	-11,73	-4,43	19,87	-7,18	2,38	-68,95	-29,71
Autocarro	8,49	-4,24	-3,6	-0,03	-0,94	-1,75	-4,86	-7,53	0,35	-5,80	-9,9	-5,23	-2,81	-3,11	-0,75	-0,22	1,96	-34,19	-24,98
Autotreno con rimorchio	-16,98	-13,86	-13,43	-2,39	-3,26	-11,16	-18,72	-6,71	-13,91	3,09	-30,28	-12,12	-0,57	-1,16	1,75	-13,22	-2,98	-81,97	-45,19
Autosnodato autoarticolato	-14,26	-8,38	0,81	3,23	-5,7	1,23	-15,44	-17,52	2,38	-2,68	-10,92	-4,76	-0,38	-6,21	-0,87	0,34	-13,65	-63,08	-23,27
Veicoli speciali	17,63	-7,10	8,49	2,35	-1,30	-1,47	-2,99	-4,46	-2,04	1,90	-6,63	-3,64	9,25	-1,99	-0,09	1,59	-6,52	-0,19	-0,35
Trattore stradale o motrice	112,85	6,18	-6,37	7,83	4,55	-1,82	-1,78	-21,47	5,83	6,48	-14,14	-9,03	17,14	-0,08	6,16	12,07	18,11	161,46	15,79
Trattore agricolo	-0,16	-17,9	8,80	-1,23	-8,36	-4,08	-7,69	2,19	-3,00	6,42	-6,65	-4,45	10,02	-24,58	20,22	-3,50	-7,99	-40,44	-8,63
Velocipede	1,60	0,83	3,33	6,77	6,02	4,91	-0,49	1,52	-1,35	11,37	3,40	-1,40	1,55	-3,42	-0,25	0,73	-4,45	33,95	11,89
Ciclomotore	-11,08	1,13	-12,65	-13,89	-9,10	-9,87	-13,67	-7,02	-15,16	-7,07	-16,09	-14,89	-11,10	-6,39	-9,51	-4,21	-8,70	-83,51	-52,13
Motociclo a solo	5,16	5,89	9,12	7,79	8,55	8,62	-8,65	18,82	-3,71	2,41	-12,34	-9,87	-3,51	3,24	-0,45	4,90	-4,61	29,59	-15,84
Motociclo con passeggero	9,28	0,98	4,64	-0,87	6,26	0,63	4,39	-56,13	-9,55	7,52	-11,36	-6,2	-1,99	1,41	1,65	4,96	-4,06	-53,90	-5,21
Motocarro o motofurgone	3,26	-16,17	0,36	-2,32	-16,65	-14,6	-9,77	0,71	9,90	-21,75	-16,12	-2,94	-8,89	-17,74	0,81	-8,29	-7,58	-75,39	-55,86
Veicolo a trazione animale o braccia	-17,74	-25,49	-21,05	6,67	21,88	10,26	-4,65	58,54	33,85	236,78	-93,17	-10,0	166,67	-35,42	-29,03	0,00	-27,27	-74,19	-74,71
Veicolo ignoto datosi alla fuga	-11,78	15,89	3,20	-12,93	8,85	4,58	-0,54	-4,94	2,65	4,79	12,21	20,28	-0,46	4,84	0,81	5,57	1,23	61,40	57,09
Quadruciclo leggero	-	-	808,16	19,55	17,11	2,09	7,23	7,48	2,32	-4,27	-3,20	-2,73	-5,77	-7,38	-0,17	8,15	-4,24	-	-
Altri veicoli	31,22	32,64	2,13	2,27	-13,06	-4,21	-22,50	-3,98	22,52	57,03	-17,47	-0,75	0,61	-2,01	-	-	-	-	-
Totali	1,61	-4,62	-3,54	-1,67	-1,23	-2,93	-6,01	-2,19	-1,13	-2,76	-9,58	-4,00	-2,46	-1,35	-0,92	-0,43	-1,82	-34,93	-19,87

Note: in rosso e verde sono indicati massimi e minimi e in blu i totali generali.

Fonte: elaborazione Ministero delle Infrastrutture e dei Trasporti su dati ISTAT.

Tab. RF.1.7.1 - Incidenti, incidenti mortali, morti e feriti per tipologia di strada - Anni 2010, 2017, 2018

Italia	Regionale entro l'abitato	Strada urbana nell'abitato	Provinciale entro l'abitato	Statale entro l'abitato	Comunale extraurbana	Provinciale	Regionale	Statale	Autostrada	Altre strade	Totali Italia
Incidenti 2010	3.978	128.104	20.083	9.451	4.652	20.077	3.583	10.416	12.079	574	212.997
Incidenti mortali 2010	67	1.110	396	158	143	1.000	155	483	341	18	3.871
Morti 2010	69	1.133	417	163	152	1.079	168	539	376	18	4.114
Feriti 2010	5.630	172.155	28.775	13.772	7.059	31.881	5.798	18.141	20.667	842	304.720
Incidenti 2017	2.307	113.467	10.936	3.751	4.492	17.571	9.225	9.395	733	3.056	174.933
Incidenti mortali 2017	38	1.037	261	95	143	786	419	253	22	124	3.178
Morti 2017	40	1.054	275	98	150	834	470	296	23	138	3.378
Feriti 2017	3.228	149.837	15.904	5.643	6.606	28.138	15.632	15.844	1.024	4.894	246.750
Incidenti 2018	1.950	109.493	11.309	3.992	4.551	17.982	10.306	9.437	910	2.623	172.553
Incidenti mortali 2018	39	1.009	251	69	136	759	433	258	35	97	3.086
Morti 2018	42	1.029	259	71	148	809	505	330	39	102	3.334
Feriti 2018	2.899	144.298	16.464	5.946	6.595	28.299	17.353	15.545	1.251	4.269	242.919

Note: in rosso e verde sono indicati, per ognuna delle quattro variabili considerate e per ogni anno, i massimi ed i minimi per tipologia di strada; in blu sono evidenziati i totali generali annui.

Fonte: elaborazione Ministero delle Infrastrutture e dei Trasporti su dati ISTAT.

Fig. RF.IS.1.7.1 - Incidenti, incidenti mortali, morti e feriti per tipologia di strada - Anni 2010, 2017, 2018

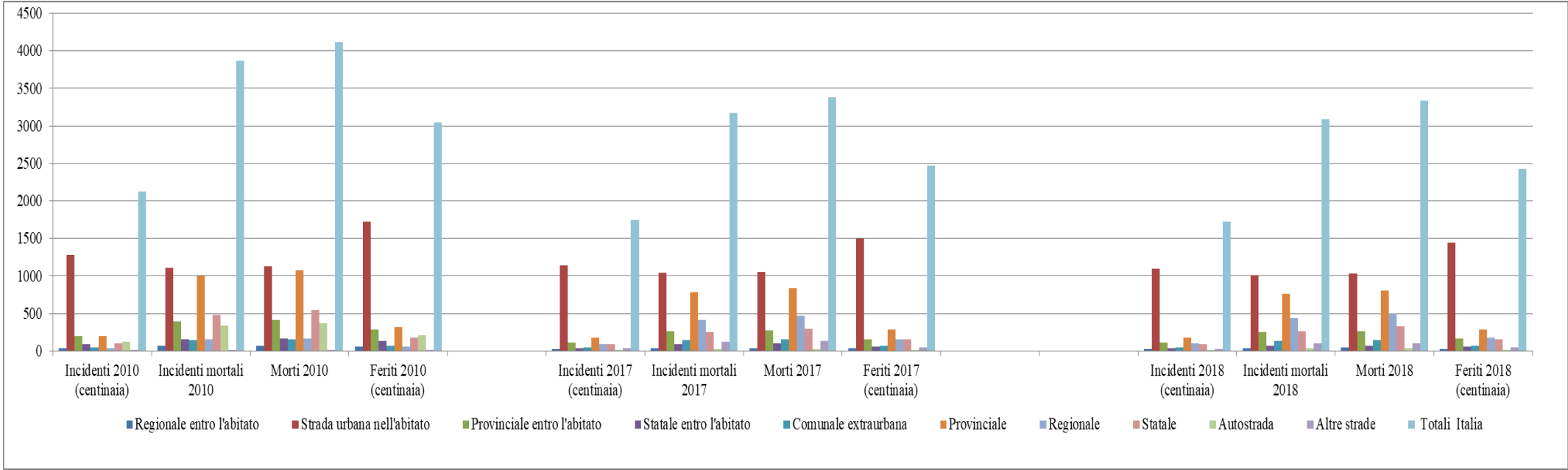

Fonte: elaborazione Ministero delle Infrastrutture e dei Trasporti su dati ISTAT.

La tabella che segue, divisa in tre sezioni, ultima della presente relazione, offre, limitatamente all'anno 2018, la distribuzione, in valori assoluti ed in percentuali rispetto al totale per tipologia di strada (cfr. sez. B) e complessivo nazionale (cfr. sez. C del prospetto), dei pedoni morti in incidenti stradali, per fascia oraria giornaliera, Regione e tipologia di strada interessata dall'evento, evidenziando l'elevata pericolosità delle strade urbane, soprattutto nell'orario tra le ore 7 e le ore 12 e tra le ore 13 e le ore 18 (che registrano rispettivamente 129 (21,08%) e 135 (22,06%) pedoni morti, rispetto ad un totale complessivo annuale, su tutte le strade, di 612 pedoni deceduti).

Tab. RF.IF.I8.1 - Pedoni morti per fascia oraria dell'evento, Regione e tipologia di strada - Anno 2018

A) Valori assoluti

Fascia oraria dell'incidente e Regione/ Provincia Autonoma		Localizzazione dell'incidente										Totale
		Strada regionale entro l'abitato	Strada urbana	Strada provinciale nell'abitato	Strada statale nell'abitato	Strada comunale extraurbana	Strada provinciale fuori dell'abitato	Strada statale fuori dell'abitato	Autostrada	Altra Strada	Strada regionale fuori l'abitato	
0-6	Piemonte	0	3	0	0	0	2	0	0	0	0	5
	Liguria	0	1	0	0	0	0	0	0	0	0	1
	Lombardia	0	4	3	1	0	3	1	0	0	0	12
	Veneto	0	2	0	0	0	0	1	1	0	0	4
	Friuli Venezia Giulia	0	0	0	0	0	0	0	0	0	1	1
	Emilia Romagna	0	4	1	2	0	1	0	0	0	0	8
	Marche	0	0	0	0	0	0	1	0	0	0	1
	Toscana	0	3	0	0	0	2	2	0	0	0	7
	Umbria	1	0	0	0	0	0	0	0	0	1	2
	Lazio	0	3	3	0	1	0	0	2	0	1	10
	Campania	0	3	1	1	0	0	0	1	0	0	6
	Calabria	0	0	1	1	0	0	0	0	0	0	2
	Sicilia	0	2	0	0	0	0	1	0	0	0	3
	Sardegna	0	1	0	0	0	0	1	0	0	0	2
	Totale	1	26	9	5	1	8	7	4	0	3	64
7-12	Piemonte	0	12	5	0	0	0	0	1	0	0	18
	Liguria	0	5	0	0	0	0	0	0	0	0	5
	Lombardia	0	22	3	1	0	2	0	0	0	0	28
	Bolzano-Bozen	0	0	0	0	0	1	0	0	0	0	1
	Veneto	1	9	2	1	2	0	0	1	0	0	16
	Friuli Venezia Giulia	0	2	0	0	0	0	0	0	0	2	4
	Emilia Romagna	0	10	0	1	0	1	1	2	0	0	15
	Marche	0	4	1	1	0	1	0	0	0	0	7
	Toscana	0	11	4	0	0	0	0	0	0	1	16
	Lazio	1	20	3	0	0	1	0	0	0	0	25
	Campania	0	8	0	0	0	0	0	1	1	0	10
	Abruzzo	0	2	0	0	0	1	0	0	0	0	3
	Puglia	0	6	0	1	0	1	0	0	0	0	8
	Calabria	0	1	0	1	0	0	1	0	0	0	3
	Sicilia	0	13	0	1	1	0	0	0	1	0	16
	Sardegna	0	4	0	0	0	1	1	0	0	0	6
	Totale	2	129	18	7	3	9	3	5	2	3	181

Segue: Tab. RF.IF.I8.1 - Pedoni morti per fascia oraria dell'evento, Regione e tipologia di strada - Anno 2018

A) Valori assoluti

Fascia oraria dell'incidente e Regione/ Provincia Autonoma		Localizzazione dell'incidente										Totale
		Strada regionale entro l'abitato	Strada urbana	Strada provinciale nell'abitato	Strada statale nell'abitato	Strada comunale extraurbana	Strada provinciale fuori dell'abitato	Strada statale fuori dell'abitato	Autostrada	Altra Strada	Strada regionale fuori l'abitato	
13-18	Piemonte	0	9	1	0	0	7	0	0	0	0	17
	Liguria	0	7	2	3	0	0	0	0	0	0	12
	Lombardia	0	28	2	1	1	1	1	1	1	0	36
	Bolzano-Bozen	0	1	0	0	0	1	1	0	0	0	3
	Trento	0	1	0	0	0	0	0	0	0	0	1
	Veneto	0	6	0	1	1	1	0	0	0	2	11
	Friuli Venezia Giulia	0	2	1	0	0	0	0	0	0	0	3
	Emilia Romagna	0	12	2	2	2	0	0	1	0	0	19
	Marche	0	8	4	0	0	1	0	0	0	0	13
	Toscana	1	11	2	0	0	2	0	1	1	1	19
	Umbria	1	3	0	0	0	0	0	0	0	0	4
	Lazio	0	19	1	2	0	0	1	2	0	1	26
	Campania	0	3	2	1	0	0	0	0	0	0	6
	Abruzzo	0	2	1	1	0	0	0	0	0	0	4
	Puglia	0	5	0	0	0	0	0	0	0	0	5
	Basilicata	0	1	0	0	0	1	1	0	0	0	3
	Calabria	0	5	0	0	0	0	2	0	0	0	7
	Sicilia	0	10	1	0	0	0	1	0	1	0	13
	Sardegna	0	2	0	1	0	0	0	0	0	0	3
	Totale	2	135	19	12	4	14	7	5	3	4	205
19-24	Piemonte	0	4	3	1	0	0	0	1	0	0	9
	Liguria	0	1	0	1	0	0	0	2	0	0	4
	Lombardia	0	11	1	0	1	9	0	2	1	0	25
	Veneto	0	4	2	1	0	1	0	1	0	0	9
	Friuli Venezia Giulia	0	0	1	0	0	0	0	0	0	0	1
	Emilia Romagna	0	6	0	0	0	1	1	2	0	0	10
	Marche	0	4	1	0	0	0	0	0	0	0	5
	Toscana	2	4	1	0	0	2	0	0	0	0	9
	Umbria	1	1	0	0	0	1	0	0	0	0	3
	Lazio	3	21	0	0	0	1	1	1	0	1	28
	Campania	0	9	1	0	0	4	4	0	0	0	18
	Abruzzo	0	1	0	1	0	0	0	0	0	0	2
	Puglia	0	4	0	0	0	0	1	0	0	0	5
	Basilicata	0	1	0	0	0	0	1	0	0	0	2
	Calabria	0	5	0	1	0	0	4	0	0	0	10
	Sicilia	0	4	0	0	0	0	2	0	2	0	8
	Sardegna	0	2	1	1	0	0	3	0	0	0	7
	Totale	6	82	11	6	1	19	17	9	3	1	155

Segue: Tab. RF.IF.I8.1 - Pedoni morti per fascia oraria dell'evento, Regione e tipologia di strada - Anno 2018

A) Valori assoluti

Fascia oraria dell'incidente e Regione/ Provincia Autonoma		Localizzazione dell'incidente									Totale	
		Strada regionale entro l'abitato	Strada urbana	Strada provinciale nell'abitato	Strada statale nell'abitato	Strada comunale extraurbana	Strada provinciale fuori dell'abitato	Strada statale fuori dell'abitato	Autostrada	Altra Strada		Strada regionale fuori l'abitato
Fascia oraria non definita	Bolzano-Bozen	0	0	0	0	0	0	1	0	0	0	1
	Sicilia	0	1	0	0	1	0	1	0	0	0	3
	Sardegna	0	0	0	0	0	2	0	0	1	0	3
	Totale	0	1	0	0	1	2	2	0	1	0	7
Riepilogo		Localizzazione dell'incidente									Totale	
		Strada regionale entro l'abitato	Strada urbana	Strada provinciale nell'abitato	Strada statale nell'abitato	Strada comunale extraurbana	Strada provinciale fuori dell'abitato	Strada statale fuori dell'abitato	Autostrada	Altra Strada		Strada regionale fuori l'abitato
Piemonte		0	28	9	1	0	9	0	2	0	0	49
Liguria		0	14	2	4	0	0	0	2	0	0	22
Lombardia		0	65	9	3	2	15	2	3	2	0	101
Bolzano-Bozen		0	1	0	0	0	2	2	0	0	0	5
Trento		0	1	0	0	0	0	0	0	0	0	1
Veneto		1	21	4	3	3	2	1	3	0	2	40
Friuli Venezia Giulia		0	4	2	0	0	0	0	0	0	3	9
Emilia Romagna		0	32	3	5	2	3	2	5	0	0	52
Marche		0	16	6	1	0	2	1	0	0	0	26
Toscana		3	29	7	0	0	6	2	1	1	2	51
Umbria		3	4	0	0	0	1	0	0	0	1	9
Lazio		4	63	7	2	1	2	2	5	0	3	89
Campania		0	23	4	2	0	4	4	2	1	0	40
Abruzzo		0	5	1	2	0	1	0	0	0	0	9
Puglia		0	15	0	1	0	1	1	0	0	0	18
Basilicata		0	2	0	0	0	1	2	0	0	0	5
Calabria		0	11	1	3	0	0	7	0	0	0	22
Sicilia		0	30	1	1	2	0	5	0	4	0	43
Sardegna		0	9	1	2	0	3	5	0	1	0	21
Totale		11	373	57	30	10	52	36	23	9	11	612

Segue: Tab. RF.IF.I8.1 - Pedoni morti per fascia oraria dell'evento, Regione e tipologia di strada - Anno 2018

B) Composizione percentuale per Regione

Fascia oraria dell'incidente e Regione/ Provincia Autonoma		Localizzazione dell'incidente										Totale
		Strada regionale entro l'abitato	Strada urbana	Strada provinciale nell'abitato	Strada statale nell'abitato	Strada comunale extraurbana	Strada provinciale fuori dell'abitato	Strada statale fuori dell'abitato	Autostrada	Altra Strada	Strada regionale fuori l'abitato	
0-6	Piemonte	0,00	0,80	0,00	0,00	0,00	3,85	0,00	0,00	0,00	0,00	0,82
	Liguria	0,00	0,27	0,00	0,00	0,00	0,00	0,00	0,00	0,00	0,00	0,16
	Lombardia	0,00	1,07	5,26	3,33	0,00	5,77	2,78	0,00	0,00	0,00	1,96
	Veneto	0,00	0,54	0,00	0,00	0,00	0,00	2,78	4,35	0,00	0,00	0,65
	Friuli Venezia Giulia	0,00	0,00	0,00	0,00	0,00	0,00	0,00	0,00	0,00	9,09	0,16
	Emilia Romagna	0,00	1,07	1,75	6,67	0,00	1,92	0,00	0,00	0,00	0,00	1,31
	Marche	0,00	0,00	0,00	0,00	0,00	0,00	2,78	0,00	0,00	0,00	0,16
	Toscana	0,00	0,80	0,00	0,00	0,00	3,85	5,56	0,00	0,00	0,00	1,14
	Umbria	9,09	0,00	0,00	0,00	0,00	0,00	0,00	0,00	0,00	9,09	0,33
	Lazio	0,00	0,80	5,26	0,00	10,00	0,00	0,00	8,70	0,00	9,09	1,63
	Campania	0,00	0,80	1,75	3,33	0,00	0,00	0,00	4,35	0,00	0,00	0,98
	Calabria	0,00	0,00	1,75	3,33	0,00	0,00	0,00	0,00	0,00	0,00	0,33
	Sicilia	0,00	0,54	0,00	0,00	0,00	0,00	2,78	0,00	0,00	0,00	0,49
	Sardegna	0,00	0,27	0,00	0,00	0,00	0,00	2,78	0,00	0,00	0,00	0,33
	Totale	9,09	6,97	15,79	16,67	10,00	15,38	19,44	17,39	0,00	27,27	10,46
7-12	Piemonte	0,00	3,22	8,77	0,00	0,00	0,00	0,00	4,35	0,00	0,00	2,94
	Liguria	0,00	1,34	0,00	0,00	0,00	0,00	0,00	0,00	0,00	0,00	0,82
	Lombardia	0,00	5,90	5,26	3,33	0,00	3,85	0,00	0,00	0,00	0,00	4,58
	Bolzano-Bozen	0,00	0,00	0,00	0,00	0,00	1,92	0,00	0,00	0,00	0,00	0,16
	Veneto	9,09	2,41	3,51	3,33	20,00	0,00	0,00	4,35	0,00	0,00	2,61
	Friuli Venezia Giulia	0,00	0,54	0,00	0,00	0,00	0,00	0,00	0,00	0,00	18,18	0,65
	Emilia Romagna	0,00	2,68	0,00	3,33	0,00	1,92	2,78	8,70	0,00	0,00	2,45
	Marche	0,00	1,07	1,75	3,33	0,00	1,92	0,00	0,00	0,00	0,00	1,14
	Toscana	0,00	2,95	7,02	0,00	0,00	0,00	0,00	0,00	0,00	9,09	2,61
	Lazio	9,09	5,36	5,26	0,00	0,00	1,92	0,00	0,00	0,00	0,00	4,08
	Campania	0,00	2,14	0,00	0,00	0,00	0,00	0,00	4,35	11,11	0,00	1,63
	Abruzzo	0,00	0,54	0,00	0,00	0,00	1,92	0,00	0,00	0,00	0,00	0,49
	Puglia	0,00	1,61	0,00	3,33	0,00	1,92	0,00	0,00	0,00	0,00	1,31
	Calabria	0,00	0,27	0,00	3,33	0,00	0,00	2,78	0,00	0,00	0,00	0,49
	Sicilia	0,00	3,49	0,00	3,33	10,00	0,00	0,00	0,00	11,11	0,00	2,61
	Sardegna	0,00	1,07	0,00	0,00	0,00	1,92	2,78	0,00	0,00	0,00	0,98
	Totale	18,18	34,58	31,58	23,33	30,00	17,31	8,33	21,74	22,22	27,27	29,58

Segue: Tab. RF.IF.I8.1 - Pedoni morti per fascia oraria dell'evento, Regione e tipologia di strada - Anno 2018

B) Composizione percentuale per Regione

Fascia oraria dell'incidente e Regione/ Provincia Autonoma		Localizzazione dell'incidente										Totale
		Strada regionale entro l'abitato	Strada urbana	Strada provinciale nell'abitato	Strada statale nell'abitato	Strada comunale extraurbana	Strada provinciale fuori dell'abitato	Strada statale fuori dell'abitato	Autostrada	Altra Strada	Strada regionale fuori l'abitato	
13-18	Piemonte	0,00	2,41	1,75	0,00	0,00	13,46	0,00	0,00	0,00	0,00	2,78
	Liguria	0,00	1,88	3,51	10,00	0,00	0,00	0,00	0,00	0,00	0,00	1,96
	Lombardia	0,00	7,51	3,51	3,33	10,00	1,92	2,78	4,35	11,11	0,00	5,88
	Bolzano-Bozen	0,00	0,27	0,00	0,00	0,00	1,92	2,78	0,00	0,00	0,00	0,49
	Trento	0,00	0,27	0,00	0,00	0,00	0,00	0,00	0,00	0,00	0,00	0,16
	Veneto	0,00	1,61	0,00	3,33	10,00	1,92	0,00	0,00	0,00	18,18	1,80
	Friuli Venezia Giulia	0,00	0,54	1,75	0,00	0,00	0,00	0,00	0,00	0,00	0,00	0,49
	Emilia Romagna	0,00	3,22	3,51	6,67	20,00	0,00	0,00	4,35	0,00	0,00	3,10
	Marche	0,00	2,14	7,02	0,00	0,00	1,92	0,00	0,00	0,00	0,00	2,12
	Toscana	9,09	2,95	3,51	0,00	0,00	3,85	0,00	4,35	11,11	9,09	3,10
	Umbria	9,09	0,80	0,00	0,00	0,00	0,00	0,00	0,00	0,00	0,00	0,65
	Lazio	0,00	5,09	1,75	6,67	0,00	0,00	2,78	8,70	0,00	9,09	4,25
	Campania	0,00	0,80	3,51	3,33	0,00	0,00	0,00	0,00	0,00	0,00	0,98
	Abruzzo	0,00	0,54	1,75	3,33	0,00	0,00	0,00	0,00	0,00	0,00	0,65
	Puglia	0,00	1,34	0,00	0,00	0,00	0,00	0,00	0,00	0,00	0,00	0,82
	Basilicata	0,00	0,27	0,00	0,00	0,00	1,92	2,78	0,00	0,00	0,00	0,49
	Calabria	0,00	1,34	0,00	0,00	0,00	0,00	5,56	0,00	0,00	0,00	1,14
	Sicilia	0,00	2,68	1,75	0,00	0,00	0,00	2,78	0,00	11,11	0,00	2,12
	Sardegna	0,00	0,54	0,00	3,33	0,00	0,00	0,00	0,00	0,00	0,00	0,49
	Totale	18,18	36,19	33,33	40,00	40,00	26,92	19,44	21,74	33,33	36,36	33,50
19-24	Piemonte	0,00	1,07	5,26	3,33	0,00	0,00	0,00	4,35	0,00	0,00	1,47
	Liguria	0,00	0,27	0,00	3,33	0,00	0,00	0,00	8,70	0,00	0,00	0,65
	Lombardia	0,00	2,95	1,75	0,00	10,00	17,31	0,00	8,70	11,11	0,00	4,08
	Veneto	0,00	1,07	3,51	3,33	0,00	1,92	0,00	4,35	0,00	0,00	1,47
	Friuli Venezia Giulia	0,00	0,00	1,75	0,00	0,00	0,00	0,00	0,00	0,00	0,00	0,16
	Emilia Romagna	0,00	1,61	0,00	0,00	0,00	1,92	2,78	8,70	0,00	0,00	1,63
	Marche	0,00	1,07	1,75	0,00	0,00	0,00	0,00	0,00	0,00	0,00	0,82
	Toscana	18,18	1,07	1,75	0,00	0,00	3,85	0,00	0,00	0,00	0,00	1,47
	Umbria	9,09	0,27	0,00	0,00	0,00	1,92	0,00	0,00	0,00	0,00	0,49
	Lazio	27,27	5,63	0,00	0,00	0,00	1,92	2,78	4,35	0,00	9,09	4,58
	Campania	0,00	2,41	1,75	0,00	0,00	7,69	11,11	0,00	0,00	0,00	2,94
	Abruzzo	0,00	0,27	0,00	3,33	0,00	0,00	0,00	0,00	0,00	0,00	0,33
	Puglia	0,00	1,07	0,00	0,00	0,00	0,00	2,78	0,00	0,00	0,00	0,82
	Basilicata	0,00	0,27	0,00	0,00	0,00	0,00	2,78	0,00	0,00	0,00	0,33
	Calabria	0,00	1,34	0,00	3,33	0,00	0,00	11,11	0,00	0,00	0,00	1,63
	Sicilia	0,00	1,07	0,00	0,00	0,00	0,00	5,56	0,00	22,22	0,00	1,31
	Sardegna	0,00	0,54	1,75	3,33	0,00	0,00	8,33	0,00	0,00	0,00	1,14
	Totale	54,55	21,98	19,30	20,00	10,00	36,54	47,22	39,13	33,33	9,09	25,33

Segue: Tab. RF.IF.I8.1 - Pedoni morti per fascia oraria dell'evento, Regione e tipologia di strada - Anno 2018

B) Composizione percentuale per Regione

Fascia oraria dell'incidente e Regione/ Provincia Autonoma		Localizzazione dell'incidente									Totale	
		Strada regionale entro l'abitato	Strada urbana	Strada provinciale nell'abitato	Strada statale nell'abitato	Strada comunale extraurbana	Strada provinciale fuori dell'abitato	Strada statale fuori dell'abitato	Autostrada	Altra Strada		Strada regionale fuori l'abitato
Fascia oraria non definita	Bolzano-Bozen	0,00	0,00	0,00	0,00	0,00	0,00	2,78	0,00	0,00	0,00	0,16
	Sicilia	0,00	0,27	0,00	0,00	10,00	0,00	2,78	0,00	0,00	0,00	0,49
	Sardegna	0,00	0,00	0,00	0,00	0,00	3,85	0,00	0,00	11,11	0,00	0,49
	Totale	0,00	0,27	0,00	0,00	10,00	3,85	5,56	0,00	11,11	0,00	1,14
Riepilogo		Localizzazione dell'incidente									Totale	
		Strada regionale entro l'abitato	Strada urbana	Strada provinciale nell'abitato	Strada statale nell'abitato	Strada comunale extraurbana	Strada provinciale fuori dell'abitato	Strada statale fuori dell'abitato	Autostrada	Altra Strada		Strada regionale fuori l'abitato
Piemonte		0,00	7,51	15,79	3,33	0,00	17,31	0,00	8,70	0,00	0,00	8,01
Liguria		0,00	3,75	3,51	13,33	0,00	0,00	0,00	8,70	0,00	0,00	3,59
Lombardia		0,00	17,43	15,79	10,00	20,00	28,85	5,56	13,04	22,22	0,00	16,50
Bolzano-Bozen		0,00	0,27	0,00	0,00	0,00	3,85	5,56	0,00	0,00	0,00	0,82
Trento		0,00	0,27	0,00	0,00	0,00	0,00	0,00	0,00	0,00	0,00	0,16
Veneto		9,09	5,63	7,02	10,00	30,00	3,85	2,78	13,04	0,00	18,18	6,54
Friuli Venezia Giulia		0,00	1,07	3,51	0,00	0,00	0,00	0,00	0,00	0,00	27,27	1,47
Emilia Romagna		0,00	8,58	5,26	16,67	20,00	5,77	5,56	21,74	0,00	0,00	8,50
Marche		0,00	4,29	10,53	3,33	0,00	3,85	2,78	0,00	0,00	0,00	4,25
Toscana		27,27	7,77	12,28	0,00	0,00	11,54	5,56	4,35	11,11	18,18	8,33
Umbria		27,27	1,07	0,00	0,00	0,00	1,92	0,00	0,00	0,00	9,09	1,47
Lazio		36,36	16,89	12,28	6,67	10,00	3,85	5,56	21,74	0,00	27,27	14,54
Campania		0,00	6,17	7,02	6,67	0,00	7,69	11,11	8,70	11,11	0,00	6,54
Abruzzo		0,00	1,34	1,75	6,67	0,00	1,92	0,00	0,00	0,00	0,00	1,47
Puglia		0,00	4,02	0,00	3,33	0,00	1,92	2,78	0,00	0,00	0,00	2,94
Basilicata		0,00	0,54	0,00	0,00	0,00	1,92	5,56	0,00	0,00	0,00	0,82
Calabria		0,00	2,95	1,75	10,00	0,00	0,00	19,44	0,00	0,00	0,00	3,59
Sicilia		0,00	8,04	1,75	3,33	20,00	0,00	13,89	0,00	44,44	0,00	7,03
Sardegna		0,00	2,41	1,75	6,67	0,00	5,77	13,89	0,00	11,11	0,00	3,43
Totale		100,00	100,00	100,00	100,00	100,00	100,00	100,00	100,00	100,00	100,00	100,00

Segue: Tab. RF.IF.I8.1 - Pedoni morti per fascia oraria dell'evento, Regione e tipologia di strada - Anno 2018

C) Composizione percentuale per tipologia di strada

Fascia oraria dell'incidente e Regione/Provincia Autonoma		Localizzazione dell'incidente										Totale
		Strada regionale entro l'abitato	Strada urbana	Strada provinciale nell'abitato	Strada statale nell'abitato	Strada comunale extraurbana	Strada provinciale fuori dell'abitato	Strada statale fuori dell'abitato	Autostrada	Altra Strada	Strada regionale fuori l'abitato	
0-6	Piemonte	0,00	60,00	0,00	0,00	0,00	40,00	0,00	0,00	0,00	0,00	100,00
	Liguria	0,00	100,00	0,00	0,00	0,00	0,00	0,00	0,00	0,00	0,00	100,00
	Lombardia	0,00	33,33	25,00	8,33	0,00	25,00	8,33	0,00	0,00	0,00	100,00
	Veneto	0,00	50,00	0,00	0,00	0,00	0,00	25,00	25,00	0,00	0,00	100,00
	Friuli Venezia Giulia	0,00	0,00	0,00	0,00	0,00	0,00	0,00	0,00	0,00	100,00	100,00
	Emilia Romagna	0,00	50,00	12,50	25,00	0,00	12,50	0,00	0,00	0,00	0,00	100,00
	Marche	0,00	0,00	0,00	0,00	0,00	0,00	100,00	0,00	0,00	0,00	100,00
	Toscana	0,00	42,86	0,00	0,00	0,00	28,57	28,57	0,00	0,00	0,00	100,00
	Umbria	50,00	0,00	0,00	0,00	0,00	0,00	0,00	0,00	0,00	50,00	100,00
	Lazio	0,00	30,00	30,00	0,00	10,00	0,00	0,00	20,00	0,00	10,00	100,00
	Campania	0,00	50,00	16,67	16,67	0,00	0,00	0,00	16,67	0,00	0,00	100,00
	Calabria	0,00	0,00	50,00	50,00	0,00	0,00	0,00	0,00	0,00	0,00	100,00
	Sicilia	0,00	66,67	0,00	0,00	0,00	0,00	33,33	0,00	0,00	0,00	100,00
	Sardegna	0,00	50,00	0,00	0,00	0,00	0,00	50,00	0,00	0,00	0,00	100,00
	Totale	1,56	40,63	14,06	7,81	1,56	12,50	10,94	6,25	0,00	4,69	100,00
7-12	Piemonte	0,00	66,67	27,78	0,00	0,00	0,00	0,00	5,56	0,00	0,00	100,00
	Liguria	0,00	100,00	0,00	0,00	0,00	0,00	0,00	0,00	0,00	0,00	100,00
	Lombardia	0,00	78,57	10,71	3,57	0,00	7,14	0,00	0,00	0,00	0,00	100,00
	Bolzano-Bozen	0,00	0,00	0,00	0,00	0,00	100,00	0,00	0,00	0,00	0,00	100,00
	Veneto	6,25	56,25	12,50	6,25	12,50	0,00	0,00	6,25	0,00	0,00	100,00
	Friuli Venezia Giulia	0,00	50,00	0,00	0,00	0,00	0,00	0,00	0,00	0,00	50,00	100,00
	Emilia Romagna	0,00	66,67	0,00	6,67	0,00	6,67	6,67	13,33	0,00	0,00	100,00
	Marche	0,00	57,14	14,29	14,29	0,00	14,29	0,00	0,00	0,00	0,00	100,00
	Toscana	0,00	68,75	25,00	0,00	0,00	0,00	0,00	0,00	0,00	6,25	100,00
	Lazio	4,00	80,00	12,00	0,00	0,00	4,00	0,00	0,00	0,00	0,00	100,00
	Campania	0,00	80,00	0,00	0,00	0,00	0,00	0,00	10,00	10,00	0,00	100,00
	Abruzzo	0,00	66,67	0,00	0,00	0,00	33,33	0,00	0,00	0,00	0,00	100,00
	Puglia	0,00	75,00	0,00	12,50	0,00	12,50	0,00	0,00	0,00	0,00	100,00
	Calabria	0,00	33,33	0,00	33,33	0,00	0,00	33,33	0,00	0,00	0,00	100,00
	Sicilia	0,00	81,25	0,00	6,25	6,25	0,00	0,00	0,00	6,25	0,00	100,00
	Sardegna	0,00	66,67	0,00	0,00	0,00	16,67	16,67	0,00	0,00	0,00	100,00
	Totale	1,10	71,27	9,94	3,87	1,66	4,97	1,66	2,76	1,10	1,66	100,00

Segue: Tab. RF.IF.I8.1 - Pedoni morti per fascia oraria dell'evento, Regione e tipologia di strada - Anno 2018

C) Composizione percentuale per tipologia di strada

Fascia oraria dell'incidente e Regione/ Provincia Autonoma		Localizzazione dell'incidente										Totale
		Strada regionale entro l'abitato	Strada urbana	Strada provinciale nell'abitato	Strada statale nell'abitato	Strada comunale extraurbana	Strada provinciale fuori dell'abitato	Strada statale fuori dell'abitato	Autostrada	Altra Strada	Strada regionale fuori l'abitato	
13-18	Piemonte	0,00	52,94	5,88	0,00	0,00	41,18	0,00	0,00	0,00	0,00	100,00
	Liguria	0,00	58,33	16,67	25,00	0,00	0,00	0,00	0,00	0,00	0,00	100,00
	Lombardia	0,00	77,78	5,56	2,78	2,78	2,78	2,78	2,78	2,78	0,00	100,00
	Bolzano-Bozen	0,00	33,33	0,00	0,00	0,00	33,33	33,33	0,00	0,00	0,00	100,00
	Trento	0,00	100,00	0,00	0,00	0,00	0,00	0,00	0,00	0,00	0,00	100,00
	Veneto	0,00	54,55	0,00	9,09	9,09	9,09	0,00	0,00	0,00	18,18	100,00
	Friuli Venezia Giulia	0,00	66,67	33,33	0,00	0,00	0,00	0,00	0,00	0,00	0,00	100,00
	Emilia Romagna	0,00	63,16	10,53	10,53	10,53	0,00	0,00	5,26	0,00	0,00	100,00
	Marche	0,00	61,54	30,77	0,00	0,00	7,69	0,00	0,00	0,00	0,00	100,00
	Toscana	5,26	57,89	10,53	0,00	0,00	10,53	0,00	5,26	5,26	5,26	100,00
	Umbria	25,00	75,00	0,00	0,00	0,00	0,00	0,00	0,00	0,00	0,00	100,00
	Lazio	0,00	73,08	3,85	7,69	0,00	0,00	3,85	7,69	0,00	3,85	100,00
	Campania	0,00	50,00	33,33	16,67	0,00	0,00	0,00	0,00	0,00	0,00	100,00
	Abruzzo	0,00	50,00	25,00	25,00	0,00	0,00	0,00	0,00	0,00	0,00	100,00
	Puglia	0,00	100,00	0,00	0,00	0,00	0,00	0,00	0,00	0,00	0,00	100,00
	Basilicata	0,00	33,33	0,00	0,00	0,00	33,33	33,33	0,00	0,00	0,00	100,00
	Calabria	0,00	71,43	0,00	0,00	0,00	0,00	28,57	0,00	0,00	0,00	100,00
	Sicilia	0,00	76,92	7,69	0,00	0,00	0,00	7,69	0,00	7,69	0,00	100,00
	Sardegna	0,00	66,67	0,00	33,33	0,00	0,00	0,00	0,00	0,00	0,00	100,00
	Totale	0,98	65,85	9,27	5,85	1,95	6,83	3,41	2,44	1,46	1,95	100,00
19-24	Piemonte	0,00	44,44	33,33	11,11	0,00	0,00	0,00	11,11	0,00	0,00	100,00
	Liguria	0,00	25,00	0,00	25,00	0,00	0,00	0,00	50,00	0,00	0,00	100,00
	Lombardia	0,00	44,00	4,00	0,00	4,00	36,00	0,00	8,00	4,00	0,00	100,00
	Veneto	0,00	44,44	22,22	11,11	0,00	11,11	0,00	11,11	0,00	0,00	100,00
	Friuli Venezia Giulia	0,00	0,00	100,00	0,00	0,00	0,00	0,00	0,00	0,00	0,00	100,00
	Emilia Romagna	0,00	60,00	0,00	0,00	0,00	10,00	10,00	20,00	0,00	0,00	100,00
	Marche	0,00	80,00	20,00	0,00	0,00	0,00	0,00	0,00	0,00	0,00	100,00
	Toscana	22,22	44,44	11,11	0,00	0,00	22,22	0,00	0,00	0,00	0,00	100,00
	Umbria	33,33	33,33	0,00	0,00	0,00	33,33	0,00	0,00	0,00	0,00	100,00
	Lazio	10,71	75,00	0,00	0,00	0,00	3,57	3,57	3,57	0,00	3,57	100,00
	Campania	0,00	50,00	5,56	0,00	0,00	22,22	22,22	0,00	0,00	0,00	100,00
	Abruzzo	0,00	50,00	0,00	50,00	0,00	0,00	0,00	0,00	0,00	0,00	100,00
	Puglia	0,00	80,00	0,00	0,00	0,00	0,00	20,00	0,00	0,00	0,00	100,00
	Basilicata	0,00	50,00	0,00	0,00	0,00	0,00	50,00	0,00	0,00	0,00	100,00
	Calabria	0,00	50,00	0,00	10,00	0,00	0,00	40,00	0,00	0,00	0,00	100,00
	Sicilia	0,00	50,00	0,00	0,00	0,00	0,00	25,00	0,00	25,00	0,00	100,00
	Sardegna	0,00	28,57	14,29	14,29	0,00	0,00	42,86	0,00	0,00	0,00	100,00
	Totale	3,87	52,90	7,10	3,87	0,65	12,26	10,97	5,81	1,94	0,65	100,00

Segue: Tab. RF.IF.I8.1 - Pedoni morti per fascia oraria dell'evento, Regione e tipologia di strada - Anno 2018

C) Composizione percentuale per tipologia di strada

Fascia oraria dell'incidente e Regione/ Provincia Autonoma		Localizzazione dell'incidente										Totale
		Strada regionale entro l'abitato	Strada urbana	Strada provinciale nell'abitato	Strada statale nell'abitato	Strada comunale extraurbana	Strada provinciale fuori dell'abitato	Strada statale fuori dell'abitato	Autostrada	Altra Strada	Strada regionale fuori l'abitato	
Fascia oraria non definita	Bolzano-Bozen	0,00	0,00	0,00	0,00	0,00	0,00	100,00	0,00	0,00	0,00	100,00
	Sicilia	0,00	33,33	0,00	0,00	33,33	0,00	33,33	0,00	0,00	0,00	100,00
	Sardegna	0,00	0,00	0,00	0,00	0,00	66,67	0,00	0,00	33,33	0,00	100,00
	Totale	0,00	14,29	0,00	0,00	14,29	28,57	28,57	0,00	14,29	0,00	100,00
Riepilogo		Localizzazione dell'incidente										Totale
		Strada regionale entro l'abitato	Strada urbana	Strada provinciale nell'abitato	Strada statale nell'abitato	Strada comunale extraurbana	Strada provinciale fuori dell'abitato	Strada statale fuori dell'abitato	Autostrada	Altra Strada	Strada regionale fuori l'abitato	
	Piemonte	0,00	57,14	18,37	2,04	0,00	18,37	0,00	4,08	0,00	0,00	100,00
	Liguria	0,00	63,64	9,09	18,18	0,00	0,00	0,00	9,09	0,00	0,00	100,00
	Lombardia	0,00	64,36	8,91	2,97	1,98	14,85	1,98	2,97	1,98	0,00	100,00
	Bolzano-Bozen	0,00	20,00	0,00	0,00	0,00	40,00	40,00	0,00	0,00	0,00	100,00
	Trento	0,00	100,00	0,00	0,00	0,00	0,00	0,00	0,00	0,00	0,00	100,00
	Veneto	2,50	52,50	10,00	7,50	7,50	5,00	2,50	7,50	0,00	5,00	100,00
	Friuli Venezia Giulia	0,00	44,44	22,22	0,00	0,00	0,00	0,00	0,00	0,00	33,33	100,00
	Emilia Romagna	0,00	61,54	5,77	9,62	3,85	5,77	3,85	9,62	0,00	0,00	100,00
	Marche	0,00	61,54	23,08	3,85	0,00	7,69	3,85	0,00	0,00	0,00	100,00
	Toscana	5,88	56,86	13,73	0,00	0,00	11,76	3,92	1,96	1,96	3,92	100,00
	Umbria	33,33	44,44	0,00	0,00	0,00	11,11	0,00	0,00	0,00	11,11	100,00
	Lazio	4,49	70,79	7,87	2,25	1,12	2,25	2,25	5,62	0,00	3,37	100,00
	Campania	0,00	57,50	10,00	5,00	0,00	10,00	10,00	5,00	2,50	0,00	100,00
	Abruzzo	0,00	55,56	11,11	22,22	0,00	11,11	0,00	0,00	0,00	0,00	100,00
	Puglia	0,00	83,33	0,00	5,56	0,00	5,56	5,56	0,00	0,00	0,00	100,00
	Basilicata	0,00	40,00	0,00	0,00	0,00	20,00	40,00	0,00	0,00	0,00	100,00
	Calabria	0,00	50,00	4,55	13,64	0,00	0,00	31,82	0,00	0,00	0,00	100,00
	Sicilia	0,00	69,77	2,33	2,33	4,65	0,00	11,63	0,00	9,30	0,00	100,00
	Sardegna	0,00	42,86	4,76	9,52	0,00	14,29	23,81	0,00	4,76	0,00	100,00
	Totale	1,80	60,95	9,31	4,90	1,63	8,50	5,88	3,76	1,47	1,80	100,00

Fonte: elaborazione Ministero delle Infrastrutture e dei Trasporti su dati ISTAT.

Infine, nella cartella allegata, denominata “MIT - U.S. - Appendice statistica\Incidentalità in Italia”, sono disponibili, all’interno di due distinte sottocartelle:

- a) (cfr. “Tabelle incidentalità in Italia”) le tabelle e le figure illustrate nel presente documento;
- b) (cfr. “Appendice”) serie storiche e prospetti dettagliati e strutturati nel seguente modo:
 - **Tab. RF.IS.App.1** - Incidenti, incidenti mortali, morti, feriti, indici di mortalità, lesività, gravità, indice specifico di mortalità ed indice specifico di incidentalità per giorno della settimana e Regione - Anni 2001-2018;
 - **Tab. RF.IS.App.2a** - Incidenti stradali, morti, feriti per fascia oraria e Regione - Anni 2001-2018 - Valori assoluti;
 - **Tab. RF.IS.App.2b** - Incidenti stradali, morti, feriti per fascia oraria e Regione - Anni 2001-2018 - Composizione percentuale;
 - **Tab. RF.IS.App.2c** - Indici di mortalità, lesività, gravità, mortalità specifica ed incidentalità specifica per fascia oraria e Regione - Anni 2001-2018;
 - **Tab. RF.IS.App.3** - Incidenti per tipo di veicoli coinvolti e Regione - Anni 2001-2018 (valori assoluti e composizione percentuale).

ALCUNI INDICATORI UTILIZZATI

Alcuni tra i principali indicatori proposti ed utilizzati dall'Ufficio di Statistica del Ministero delle Infrastrutture e dei Trasporti

Relativamente agli indicatori proposti ed utilizzati per l'obiettivo strategico 2018, accanto ai tre più comunemente utilizzati nell'ambito dell'incidentalità, riguardanti mortalità e lesività (numero di morti e numero di feriti registrati per ogni incidente) nonché gravità (numero di morti rispetto al numero di persone - morte e ferite - coinvolte), sono stati nuovamente riproposti, dall'Ufficio di Statistica del Ministero, sempre in via sperimentale, i seguenti indicatori: a) specifico di mortalità, che evidenzia il numero di morti per ogni incidente mortale; b) specifico di incidentalità, dato dal rapporto tra incidenti mortali ed incidenti totali.

Il prospetto di seguito riportato illustra le principali caratteristiche di tali cinque indicatori.

Denominazione indicatore di incidentalità	Definizione	Campo/intervallo di variazione ^(*)	Significato campo/intervallo di variazione ^(*) ^(**)
I_m - Indice di mortalità ^{(***)(****)}	(totale numero di morti)/ (totale numero di incidenti con lesioni a persone, anche mortali)*100	uguale o maggiore di zero	(da zero a più) morti ogni cento incidenti con lesioni a persone
I_l - Indice di lesività ^(****)	(totale numero di feriti)/ (totale numero di incidenti con lesioni a persone, anche mortali)*100	uguale o maggiore di zero	(da zero a più) feriti ogni cento incidenti con lesioni a persone
I_g - Indice di gravità	(totale numero di morti)/ (totale numero di morti e feriti)*100	compreso tra zero ed uno	(da zero a cento) morti ogni cento persone coinvolte
I_{sm} - Indice specifico di mortalità ^(***)	(totale numero morti)/(totale numero di incidenti mortali)*100	uguale o maggiore di zero	(da zero a più) morti ogni cento incidenti mortali
I_{si} - Indice specifico di incidentalità ^(****) (o indice di gravità degli incidenti)	(totale numero di incidenti mortali)/ (totale numero di incidenti con lesioni a persone, anche mortali)*100	compreso tra zero ed uno	(da zero a cento) incidenti mortali ogni cento incidenti con lesioni a persone

Nota: gli indici specifici di mortalità (I_{sm}) e di incidentalità (I_{si}) sono stati introdotti dall'Ufficio di Statistica nel 2014.

I nuovi indicatori I_{sm} ed I_{si} consentono di evidenziare, ad un maggiore livello di dettaglio, lo stato e l'evoluzione dei livelli medi:

a) di mortalità registrati per tutti gli incidenti con esiti letali (I_{sm}); b) di gravità degli incidenti (I_{si}).

(*) Nel caso in cui il valore al denominatore sia uguale a zero anche l'indicatore assume valore uguale a zero in quanto l'evento (morte, ferimento, incidente mortale) non si è verificato.

(**) In termini di indicatore per mille, per cento ecc. o altro.

(***) Gli indici di mortalità (I_m), specifico di mortalità (I_{sm}) e specifico di incidentalità (I_{si}) sono collegati dalla seguente relazione algebrica: $I_m = I_{sm} * I_{si}$.

(****) Gli indici di mortalità (I_m), di lesività (I_l) e di gravità (I_g) sono collegati dalla seguente relazione algebrica: $I_g = I_m / (I_m + I_l)$.

Nota: tali indicatori saranno esplicitati/calcolati anche per le nuove tabelle che sarà possibile produrre con riferimento alla tipologia di strada ed agli utenti vulnerabili.

Altri indicatori sono riportati nelle Relazioni allegate al Rapporto prodotte dall'Ufficio di Statistica e da altri Enti/Soggetti partecipanti.